

Profil Financier Individuel

COURT-SAINT-ETIENNE

Code INS : 25023

Nombre d'habitants au 1/1/2017 : 10.392

Imprimé le : 19/07/2018

Données reprises :

Comptes : 2012, 2013, 2014, 2015, 2016

Budget : 2017

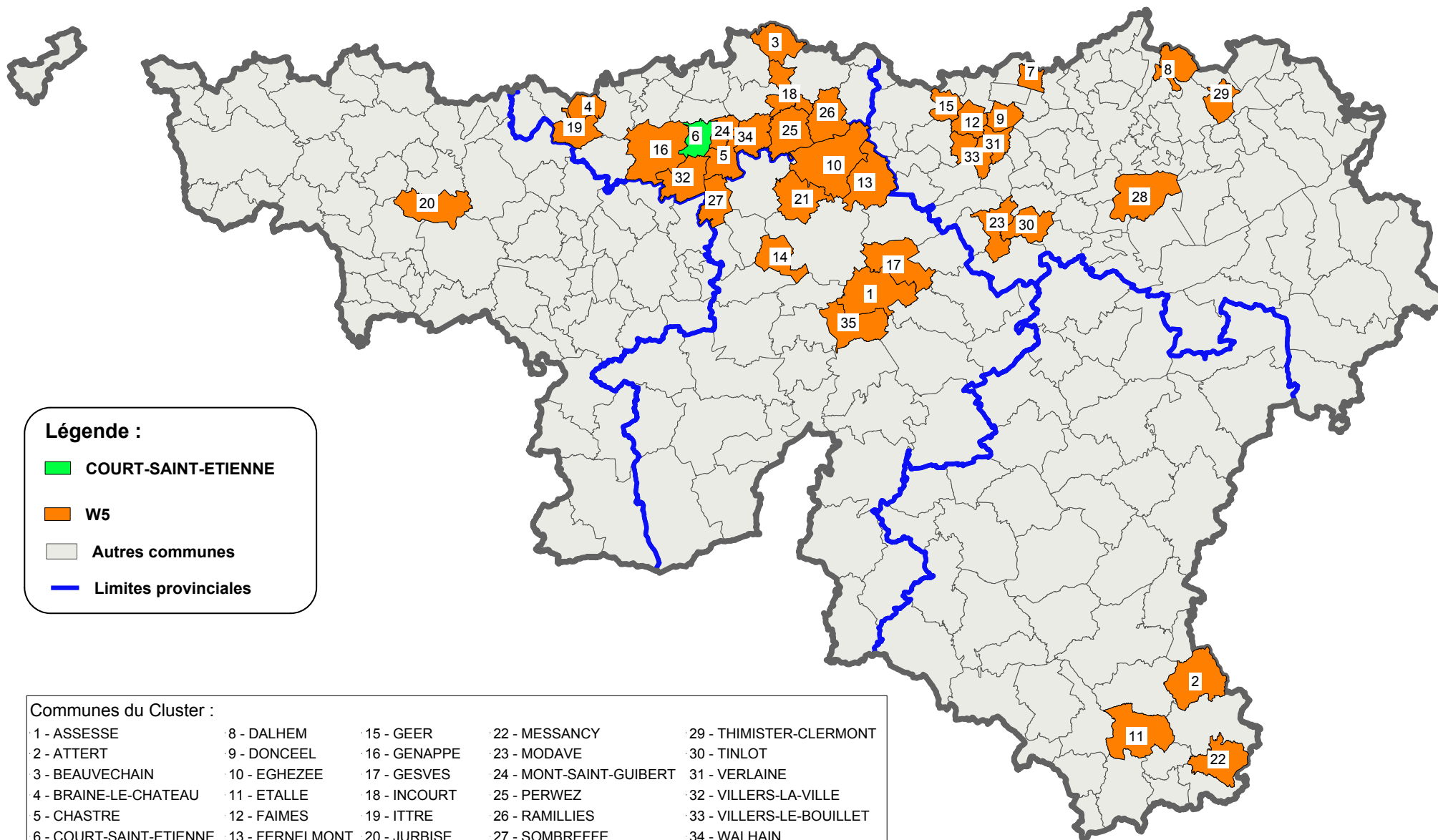



	CT-ST-ETIENNE	Cluster (E) (33/34)	Province (E) (25/26)	Région (E) (245/259)
DEMOGRAPHIE				
Population (moyenne) au 1/1/2017	10.392	7.493	14.951	12.374
Structure démographique au 1/1/2017				
< 20 ans	25,4%	25,0%	23,5%	23,4%
>= 20 et < 65 ans	59,5%	59,3%	58,1%	58,5%
> = 65 ans	15,1%	15,7%	18,4%	18,1%
Croissance démographique sur 5 ans (2011-2016)				
Croissance naturelle	2,6%	1,4%	0,6%	0,1%
Migration	1,9%	4,3%	3,6%	2,8%
Total	4,5%	5,7%	4,2%	2,8%
Age moyen (2015)	38,5	39,0	40,5	40,5
ACTIVITE ET REVENUS				
Taux de chômage (2015)	11,2%	9,1%	10,9%	14,1%
Bénéficiaires D.I.S. / population (2016)	0,89%	0,51%	0,74%	1,54%
Revenu moyen / déclaration (2016)	36.078	36.840	36.663	30.348
Nombre (moyen) de déclarations (2016)	5.585	4.013	8.207	6.920
Logements sociaux / 1000 habitants (2016)	22	8	19	30
Revenu cadastral par habitant (2017)	585	495	806	524
- terrains non bâtis	7	27	13	17
- habitations	515	359	624	354
- industrie	37	71	84	96
- commerces et bureaux	18	26	64	44
- bâtiments publics et à usage public	7	12	21	14
VOIRIE COMMUNALE				
Voirie communale (km)	91	165	161	189
Densité de population - habitants / km² (2016)	390	161	365	193
PERSONNEL / 1000 habitants ETP (2015)				
Nombre (moyen) de statutaires	1,6	1,6	2,3	2,8
Nombre (moyen) de contractuels	0,8	2,2	4,3	2,5
Nombre (moyen) d'APE	5,7	3,7	3,3	4,6
Personnel autre	0,0	0,0	0,0	0,0
Personnel total	8,0	7,5	9,8	9,9
TAUX D'IMPOSITION ET RENDEMENTS FISCAUX				
Additionnels à l'impôt des personnes physiques (2017)				
Taux d'imposition (%)	8,00%	7,77%	6,92%	7,98%
Valeur de 1% IPP	491.702	333.207	733.242	429.223
Valeur de 1% IPP / habitant	47,32	44,77	49,92	34,98
Additionnels au précompte immobilier (2017)				
Taux d'imposition (centimes additionnels)	2.500	2.442	1.999	2.588
Valeur de 100 centimes additionnels	120.973	70.689	235.373	121.759
Valeur de 100 centimes additionnels / habitant	11,64	9,56	16,39	10,07



Graphique 1: Evolution de la population

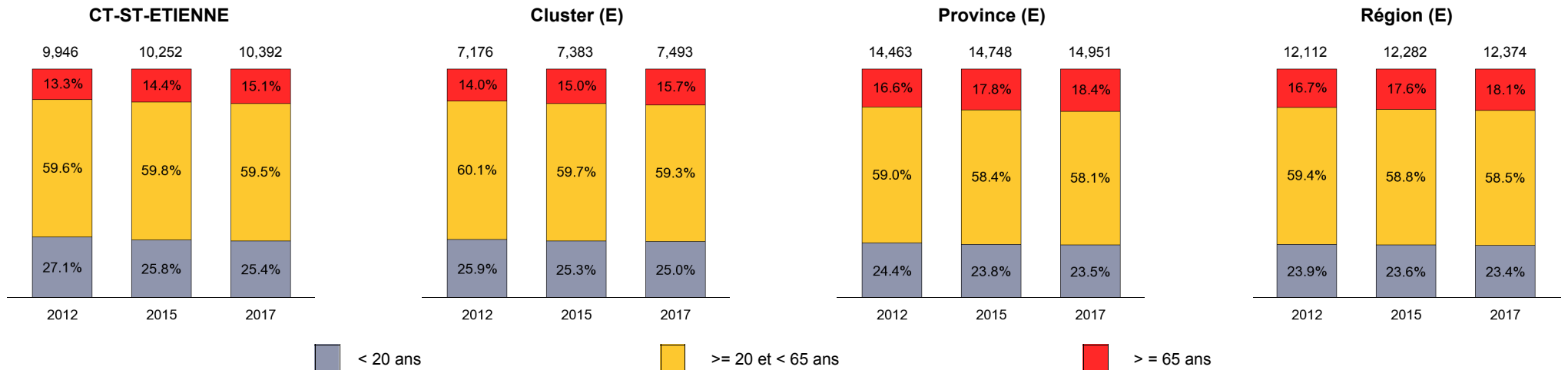

EVOLUTION DES INDICATEURS SOCIAUX

Taux de chômage (2012-2015)
Bénéficiaires D.I.S. / population (2012-2016)
Age moyen (2012-2015)

EVOLUTION DES REVENUS

Revenu moyen / déclaration (2011-2016)
Nombre (moyen) de déclarations (2011-2016)
Revenu cadastral par habitant (2012-2017)
- terrains non bâtis
- habitations
- industrie
- commerces et bureaux
- bâtiments publics et à usage public

EVOLUTION DU PERSONNEL ETP (2012-2015)

Nombre (moyen) de statutaires / 1000 hab
Nombre (moyen) de contractuels / 1000 hab
Nombre (moyen) d'APE / 1000 hab
Personnel autre / 1000 hab
Personnel total / 1000 hab

	CT-ST-ETIENNE	Cluster (E)	Province (E)	Région (E)
Taux de chômage (2012-2015)	0,5%	0,3%	0,1%	-0,3%
Bénéficiaires D.I.S. / population (2012-2016)	7,4%	30,1%	31,4%	37,4%
Age moyen (2012-2015)	2,0%	1,2%	1,2%	0,9%
Revenu moyen / déclaration (2011-2016)	9,9%	15,9%	14,6%	14,9%
Nombre (moyen) de déclarations (2011-2016)	3,6%	4,1%	3,0%	1,0%
Revenu cadastral par habitant (2012-2017)	6,2%	3,9%	2,7%	1,8%
- terrains non bâtis	-6,4%	-6,3%	-4,9%	-7,3%
- habitations	8,3%	7,0%	4,9%	5,2%
- industrie	-11,5%	-0,7%	-2,5%	-4,7%
- commerces et bureaux	-1,9%	-3,9%	-2,3%	-1,2%
- bâtiments publics et à usage public	3,2%	-12,1%	-15,4%	-10,9%
Nombre (moyen) de statutaires / 1000 hab	-25,7%	10,7%	13,2%	24,1%
Nombre (moyen) de contractuels / 1000 hab	-60,7%	8,5%	32,8%	50,0%
Nombre (moyen) d'APE / 1000 hab	45,8%	46,0%	4,5%	39,3%
Personnel autre / 1000 hab	-100,0%	-100,0%	-100,0%	-100,0%
Personnel total / 1000 hab	-3,7%	21,5%	10,0%	29,0%



€/hab

COURT-SAINT-ETIENNE

	Comptes					Budget	Evolution
	2012	2013	2014	2015	2016	2017	2012-2016
Dépenses totales service ordinaire	914	922	966	1.006	1.003	1.105	2,3%
Administration générale	211	219	222	233	233	270	2,5%
Police - justice	96	104	105	105	105	106	2,3%
Incendie	21	21	23	38	45	45	21,2%
Voirie	145	134	154	163	162	181	2,9%
Economie	4	5	6	3	4	5	0,8%
Enseignement	155	145	151	156	155	170	-0,1%
Culture	26	21	20	19	17	28	-9,7%
Cultes	11	14	14	14	10	12	-1,4%
Aide sociale - soins de santé	146	140	153	154	155	155	1,6%
Salubrité publique - urbanisme	93	110	107	111	108	122	3,8%
Dépenses non ventilables	8	11	12	10	9	10	3,3%
Solde enseignement	-69	-54	-59	-58	-60	-69	3,4%
Solde incendie	-21	-21	-23	-38	-37	-31	-15,6%

Cluster (E)

	Comptes					Budget	Evolution
	2012	2013	2014	2015	2016	2017	2012-2016
Dépenses totales service ordinaire	907	941	980	1.002	1.009	1.097	2,7%
Administration générale	226	238	248	250	257	275	3,3%
Police - justice	72	75	74	80	80	81	2,9%
Incendie	33	35	40	43	42	43	6,3%
Voirie	184	189	193	197	195	218	1,5%
Economie	21	19	21	22	20	24	-1,3%
Enseignement	87	89	90	92	92	105	1,6%
Culture	63	64	67	70	70	81	2,6%
Cultes	12	12	12	12	11	11	-2,2%
Aide sociale - soins de santé	120	127	134	138	141	145	4,1%
Salubrité publique - urbanisme	78	82	86	86	90	101	3,4%
Dépenses non ventilables	12	11	13	13	12	12	-0,2%
Solde enseignement	-46	-49	-48	-48	-46	-57	0,1%
Solde incendie	-29	-31	-35	-38	-38	-37	-7,6%

Province (E)

	Comptes					Budget	Evolution
	2012	2013	2014	2015	2016	2017	2012-2016
Dépenses totales service ordinaire	1.030	1.063	1.098	1.098	1.107	1.163	1,8%
Administration générale	212	222	233	237	242	252	3,4%
Police - justice	115	117	120	124	128	127	2,7%
Incendie	67	69	73	53	40	44	-12,1%
Voirie	182	188	192	194	197	209	2,0%
Economie	13	12	13	13	14	14	1,5%
Enseignement	83	88	88	90	95	101	3,4%
Culture	86	88	88	89	89	97	1,0%
Cultes	9	9	9	9	8	8	-3,9%
Aide sociale - soins de santé	162	167	174	176	182	185	3,0%
Salubrité publique - urbanisme	86	91	95	97	100	110	3,8%
Dépenses non ventilables	15	14	15	15	13	16	-4,6%
Solde enseignement	-49	-52	-51	-49	-53	-57	-1,9%
Solde incendie	-43	-45	-44	-40	-37	-38	3,7%

Région (E)

	Comptes					Budget	Evolution
	2012	2013	2014	2015	2016	2017	2012-2016
Dépenses totales service ordinaire	1.136	1.165	1.198	1.207	1.216	1.294	1,7%
Administration générale	264	271	283	284	291	310	2,4%
Police - justice	103	107	109	114	114	118	2,6%
Incendie	68	70	73	58	54	55	-5,5%
Voirie	173	177	180	182	184	199	1,5%
Economie	32	32	33	35	36	38	2,4%
Enseignement	84	86	86	88	89	97	1,5%
Culture	101	103	106	108	109	119	2,0%
Cultes	13	13	13	13	12	12	-2,6%
Aide sociale - soins de santé	165	173	178	184	185	193	2,8%
Salubrité publique - urbanisme	104	106	110	113	116	124	2,8%
Dépenses non ventilables	28	27	27	27	26	29	-1,7%
Solde enseignement	-46	-48	-45	-45	-45	-52	0,3%
Solde incendie	-47	-48	-49	-45	-45	-46	0,8%



€/hab

	COURT-SAINT-ETIENNE						Evolution 2012-2016
	Comptes					Budget	
	2012	2013	2014	2015	2016	2017	
Dépenses totales service ordinaire	914	922	966	1.006	1.003	1.105	2,3%
Personnel	331	341	344	389	388	434	4,1%
Enseignement	57	54	55	69	70	80	5,3%
Autre	274	288	289	320	318	353	3,8%
Dépenses de fonctionnement	224	216	240	220	219	271	-0,6%
Transferts	287	287	304	318	321	326	2,9%
Dotation zone de police	96	104	105	105	104	105	2,2%
Dotation zone de secours				36	42	42	
Dotation CPAS	135	130	143	143	143	143	1,4%
Autres subsides	56	53	57	35	32	36	-12,9%
Dépenses de dette	72	77	77	80	74	74	0,7%
Dépenses corrigées	905	904	948	989	986	1.088	2,2%

	Cluster (E)						Evolution 2012-2016
	Comptes					Budget	
	2012	2013	2014	2015	2016	2017	
Dépenses totales service ordinaire	907	941	980	1.002	1.009	1.097	2,7%
Personnel	370	380	407	406	416	443	3,0%
Enseignement	37	38	40	42	44	47	4,5%
Autre	333	343	367	364	372	396	2,8%
Dépenses de fonctionnement	197	200	199	196	197	240	0,1%
Transferts	243	253	263	288	288	297	4,3%
Dotation zone de police	71	75	74	79	80	81	2,9%
Dotation zone de secours				41	39	40	
Dotation CPAS	91	94	99	101	102	104	3,1%
Autres subsides	81	83	90	67	67	72	-4,9%
Dépenses de dette	97	108	111	111	108	117	2,7%
Dépenses corrigées	903	935	973	994	1.001	1.088	2,6%

	Province (E)						Evolution 2012-2016
	Comptes					Budget	
	2012	2013	2014	2015	2016	2017	
Dépenses totales service ordinaire	1.030	1.063	1.098	1.098	1.107	1.163	1,8%
Personnel	421	433	453	431	429	448	0,5%
Enseignement	40	41	41	43	44	46	2,6%
Autre	381	392	413	388	385	402	0,2%
Dépenses de fonctionnement	199	206	208	206	214	238	1,9%
Transferts	297	304	314	339	343	352	3,7%
Dotation zone de police	112	114	117	121	124	124	2,6%
Dotation zone de secours				38	37	42	
Dotation CPAS	111	113	117	118	120	122	2,2%
Autres subsides	74	77	80	62	62	64	-4,5%
Dépenses de dette	114	121	123	123	122	125	1,6%
Dépenses corrigées	1.024	1.056	1.090	1.090	1.100	1.166	1,8%

	Région (E)						Evolution 2012-2016
	Comptes					Budget	
	2012	2013	2014	2015	2016	2017	
Dépenses totales service ordinaire	1.136	1.165	1.198	1.207	1.216	1.294	1,7%
Personnel	479	491	514	491	494	522	0,8%
Enseignement	41	42	44	46	46	49	2,8%
Autre	438	449	470	445	448	473	0,6%
Dépenses de fonctionnement	204	207	202	195	199	227	-0,5%
Transferts	324	334	344	380	385	397	4,5%
Dotation zone de police	101	104	107	112	112	115	2,6%
Dotation zone de secours				47	50	50	
Dotation CPAS	113	118	121	123	124	129	2,5%
Autres subsides	110	111	116	99	99	104	-2,6%
Dépenses de dette	130	134	138	141	138	148	1,5%
Dépenses corrigées	1.119	1.147	1.179	1.186	1.197	1.274	1,7%

Graphique 2: Ventilation économique des dépenses (en % des dépenses corrigées - 2016)

COURT-SAINT-ETIENNE

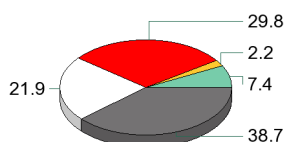

Cluster (E)

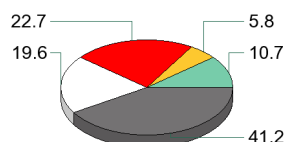

Province (E)

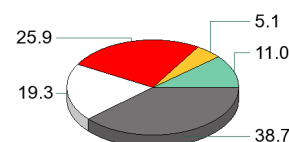

Région (E)

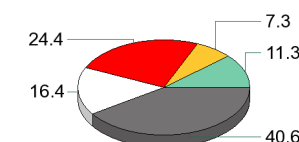

Personnel : administration et autre

Dépenses de fonctionnement

Transferts obligatoires

Autres transferts

Dette



€/hab

COURT-SAINT-ETIENNE

	Comptes					Budget	Evolution
	2012	2013	2014	2015	2016	2017	2012-2016
Recettes totales service ordinaire	1.020	1.025	1.084	966	1.164	1.170	3,4%
Prestations	54	59	60	65	86	76	12,1%
Transferts	913	916	983	865	1.059	1.062	3,8%
Fonds	134	134	133	130	129	134	-0,9%
Additionnels I.P.P.	348	349	400	265	454	379	6,9%
Additionnels P.R.I.	254	261	274	264	278	291	2,3%
Autres impôts	62	63	64	69	67	86	2,0%
Autres recettes de transfert	114	108	111	138	130	173	3,3%
Recettes de dette	52	49	41	36	20	32	-21,6%
Dividendes intercommun. d' énergie	47	46	39	35	20	32	-19,7%
Dividendes autres intrecommunales	2	1	0	0	0	0	
Autres recettes de dette	3	2	2	1	0	1	-58,0%
Recettes corrigées	1.010	1.007	1.067	949	1.148	1.154	3,2%

Cluster (E)

	Comptes					Budget	Evolution
	2012	2013	2014	2015	2016	2017	2012-2016
Recettes totales service ordinaire	951	1.004	1.052	1.004	1.161	1.142	5,1%
Prestations	56	55	59	57	66	78	4,0%
Transferts	858	919	965	922	1.076	1.045	5,8%
Fonds	172	174	177	174	177	183	0,7%
Additionnels I.P.P.	276	318	332	254	409	345	10,4%
Additionnels P.R.I.	200	208	206	222	216	230	2,0%
Autres impôts	95	102	112	114	116	120	4,9%
Autres recettes de transfert	115	117	138	158	158	167	8,1%
Recettes de dette	36	30	28	25	19	19	-15,4%
Dividendes intercommun. d' énergie	29	27	24	20	16	16	-14,1%
Dividendes autres intrecommunales	1	2	1	1	1	1	12,7%
Autres recettes de dette	7	2	3	4	2	2	-27,5%
Recettes corrigées	947	998	1.045	997	1.152	1.134	5,0%

Province (E)

	Comptes					Budget	Evolution
	2012	2013	2014	2015	2016	2017	2012-2016
Recettes totales service ordinaire	1.050	1.083	1.123	1.068	1.204	1.184	3,5%
Prestations	61	60	68	65	76	86	5,5%
Transferts	917	967	1.004	951	1.092	1.060	4,5%
Fonds	136	136	139	137	129	134	-1,4%
Additionnels I.P.P.	282	313	315	259	409	339	9,8%
Additionnels P.R.I.	278	287	292	297	300	315	1,9%
Autres impôts	103	111	119	122	123	131	4,3%
Autres recettes de transfert	117	119	139	137	131	142	2,8%
Recettes de dette	73	55	51	52	37	38	-15,5%
Dividendes intercommun. d' énergie	56	47	40	39	29	28	-15,5%
Dividendes autres intrecommunales	2	2	1	1	1	1	-11,9%
Autres recettes de dette	15	6	10	12	8	8	-15,6%
Recettes corrigées	1.045	1.075	1.114	1.060	1.197	1.186	3,5%

Région (E)

	Comptes					Budget	Evolution
	2012	2013	2014	2015	2016	2017	2012-2016
Recettes totales service ordinaire	1.140	1.176	1.213	1.191	1.302	1.313	3,4%
Prestations	87	91	95	92	96	100	2,5%
Transferts	1.001	1.046	1.080	1.062	1.175	1.183	4,1%
Fonds	261	265	274	273	277	290	1,4%
Additionnels I.P.P.	228	254	255	211	319	276	8,7%
Additionnels P.R.I.	220	229	226	233	233	254	1,5%
Autres impôts	131	136	142	150	153	159	3,9%
Autres recettes de transfert	161	161	183	195	193	204	4,8%
Recettes de dette	52	39	39	37	30	30	-12,5%
Dividendes intercommun. d' énergie	41	37	29	26	23	23	-13,4%
Dividendes autres intrecommunales	4	4	4	3	3	3	-7,1%
Autres recettes de dette	7	-2	6	7	4	4	-11,2%
Recettes corrigées	1.123	1.157	1.194	1.170	1.283	1.295	3,4%

Graphique 3: Ventilation économique des recettes (en % des recettes corrigées - 2016)

COURT-SAINT-ETIENNE

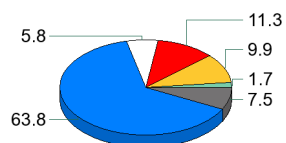

Cluster (E)

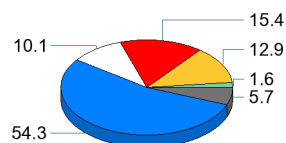

Province (E)

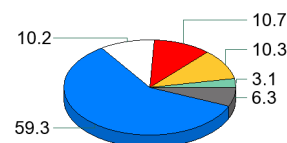

Région (E)

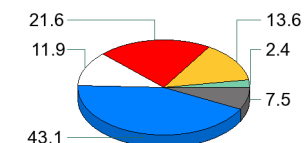

■ Prestations ■ Impôts centralisés ■ Autres impôts ■ Fonds ■ Autres subsides ■ Dette



	CT-ST-ETIENNE			Cluster (E)			Province (E)			Région (E)		
	2012	2016	2012-2016	2012	2016	2012-2016	2012	2016	2012-2016	2012	2016	2012-2016
Additionnels à l'impôt des personnes physiques												
Taux d'imposition	8,00%	8,00%	0,0%	7,70%	7,74%	0,1%	6,77%	6,86%	0,3%	7,85%	7,97%	0,4%
Valeur de 1% IPP	432.587	590.226	8,1%	256.896	399.671	11,7%	614.243	861.573	8,8%	349.535	486.320	8,6%
Valeur de 1% IPP / habitant	43,49	56,78	6,9%	36,05	53,25	10,2%	42,33	60,68	9,4%	29,47	40,51	8,3%
Recettes IPP / habitant	348	454	6,9%	276	409	10,4%	282	409	9,8%	228	319	8,7%
Recettes IPP / dépenses corrigées	38,4%	46,1%	4,6%	30,5%	40,9%	7,6%	27,5%	37,2%	7,8%	20,4%	26,7%	6,9%
Recettes IPP / population active	742	1.000	7,7%	589	873	10,3%	636	928	9,9%	516	725	8,9%
Additionnels au précompte immobilier												
Taux d'imposition	2.500	2.500	0,0%	2.407	2.435	0,3%	1.945	1.940	-0,1%	2.533	2.573	0,4%
Valeur de 100 centimes additionnels	101.079	115.535	3,4%	59.571	67.130	3,0%	210.951	223.564	1,5%	104.127	110.058	1,4%
Valeur de 100 centimes additionnels / habitant	10,16	11,11	2,3%	8,42	9,00	1,7%	14,77	16,00	2,0%	8,90	9,31	1,1%
Recettes PRI par habitant	254	278	2,3%	200	216	2,0%	278	300	1,9%	220	233	1,5%
Recettes PRI / dépenses corrigées	28,1%	28,2%	0,1%	22,1%	21,6%	-0,6%	27,1%	27,3%	0,1%	19,6%	19,5%	-0,2%
Autres impôts par habitant	62	67	2,0%	95	116	4,9%	103	123	4,3%	131	153	3,9%
Evolution relative des impôts												
Recettes fiscales totales	664	799	4,7%	571	742	6,8%	663	832	5,8%	579	705	5,0%
Recettes corrigées totales	1.010	1.148	3,2%	947	1.152	5,0%	1.045	1.197	3,5%	1.123	1.283	3,4%
Pression fiscale												
Impôts centralisés	100	98	-1	95	95	0	78	78	0	97	97	0
Autres impôts	45	42	-3	70	73	3	76	77	1	96	96	0
Pression fiscale totale	90	88	-1	90	90	1	78	78	0	97	97	0

Graphique 4: Distribution des taux d'imposition IPP - Wallonie (2017)

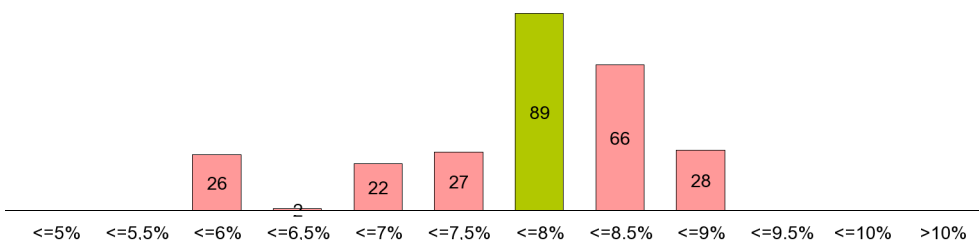

Graphique 5: Distribution des taux d'imposition PRI - Wallonie (2017)

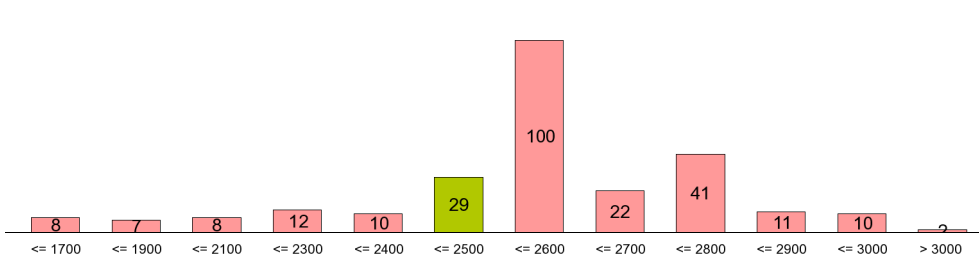

Graphique 6: Evolution moyenne des recettes IPP (en % - 2012-2016)

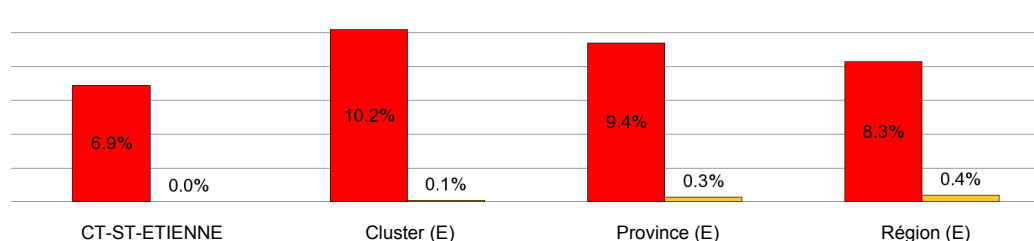

Graphique 7: Evolution moyenne des recettes PRI (en % - 2012-2016)

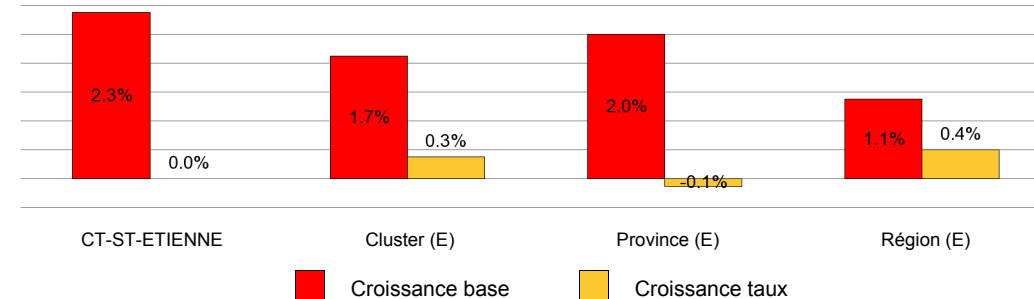



COURT-SAINT-ETIENNE

	Comptes					Budget	Evolution
	2012	2013	2014	2015	2016	2017	2012-2016
Analyse des soldes							
Solde exercice propre	105	103	118	-40	161	65	11,3%
Solde général	124	39	99	30	56	2	-18,2%
Réserves ordinaires	209	276	137	177	175		-4,3%
Flux de caisse							
Cash flow opérationnel	203	158	151	33	199		-0,4%
Cash flow total	160	120	339	-97	261		13,0%
Résultat d'exploitation	109	49	48	-76	89		-4,9%
Marges de manoeuvre financière							
Rec. prestations / dépenses corrigées	6,0%	6,6%	6,3%	6,6%	8,7%	7,0%	9,7%
Dép. corr. incompressibles / recettes corr.	62,9%	64,4%	62,2%	78,7%	64,9%	68,7%	0,8%

Cluster (E)

	Comptes					Budget	Evolution
	2012	2013	2014	2015	2016	2017	2012-2016
Analyse des soldes							
Solde exercice propre	44	62	72	2	151	46	36,1%
Solde général	214	216	207	131	182	93	-3,9%
Réserves ordinaires	64	63	68	62	70		2,3%
Flux de caisse							
Cash flow opérationnel	144	170	173	101	251		14,9%
Cash flow total	123	156	88	55	222		16,0%
Résultat d'exploitation	57	85	72	-9	141		25,2%
Marges de manoeuvre financière							
Rec. prestations / dépenses corrigées	6,2%	5,9%	6,1%	5,7%	6,6%	7,3%	1,3%
Dép. corr. incompressibles / recettes corr.	66,8%	66,1%	66,2%	74,2%	64,6%	69,0%	-0,8%

Province (E)

	Comptes					Budget	Evolution
	2012	2013	2014	2015	2016	2017	2012-2016
Analyse des soldes							
Solde exercice propre	20	19	24	-30	97	21	48,1%
Solde général	216	190	183	127	178	95	-4,8%
Réserves ordinaires	41	44	47	46	54		7,0%
Flux de caisse							
Cash flow opérationnel	147	154	154	91	228		11,7%
Cash flow total	122	120	102	38	314		26,8%
Résultat d'exploitation	62	57	60	-32	109		14,8%
Marges de manoeuvre financière							
Rec. prestations / dépenses corrigées	6,0%	5,7%	6,2%	6,0%	6,9%	7,7%	3,6%
Dép. corr. incompressibles / recettes corr.	72,5%	72,5%	72,6%	78,1%	69,3%	72,9%	-1,1%

Région (E)

	Comptes					Budget	Evolution
	2012	2013	2014	2015	2016	2017	2012-2016
Analyse des soldes							
Solde exercice propre	4	10	15	-16	85	19	117,8%
Solde général	175	167	160	119	160	91	-2,2%
Réserves ordinaires	45	44	46	44	42		-1,8%
Flux de caisse							
Cash flow opérationnel	130	141	143	110	209		12,7%
Cash flow total	108	116	82	58	209		18,1%
Résultat d'exploitation	45	52	37	-13	86		17,6%
Marges de manoeuvre financière							
Rec. prestations / dépenses corrigées	7,8%	7,9%	8,0%	7,8%	8,0%	8,0%	0,8%
Dép. corr. incompressibles / recettes corr.	72,6%	72,5%	72,9%	77,3%	70,9%	73,6%	-0,6%

Graphique 8: Solde exercice propre / recettes corrigées (comptes)

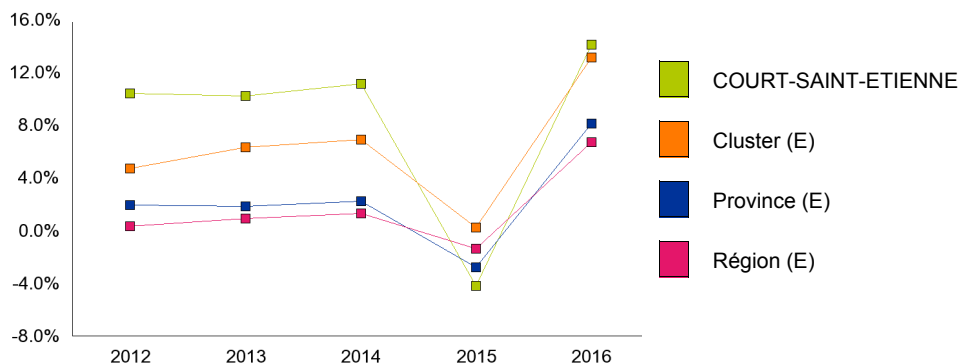

Graphique 9: Rapport entre soldes et réserves ordinaires (2016)

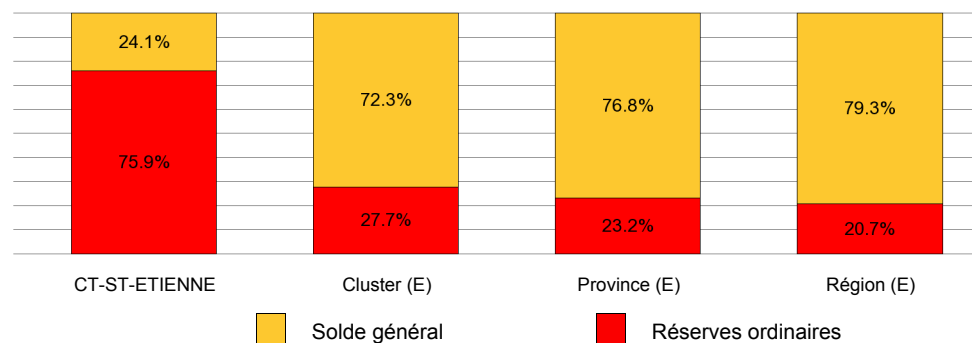



€/hab

COURT-SAINT-ETIENNE

	Comptes					Budget	Evolution
	2012	2013	2014	2015	2016	2017	2012-2016
Solde SEC	70	52	-96	-47	103	5	10,2%
Recettes totales selon normes SEC	1.045	1.121	1.109	1.163	1.305	1.336	5,7%
Recettes totales service ord. et extraord.	1.059	1.121	1.208	1.318	1.386	1.336	7,0%
Emprunts et leasings	13	0	99	154	81	0	56,5%
Désinvestissements des participations	0	0	0	0	0	0	
Dépenses totales selon normes SEC	975	1.068	1.204	1.210	1.202	1.332	5,4%
Dépenses totales service ord. et extraord.	1.026	1.136	1.275	1.287	1.276	1.404	5,6%
Remboursements de capital	50	55	57	63	60	59	4,9%
Octroi de crédit et prise de participation	1	13	13	14	14	14	88,1%

Cluster (E)

	Comptes					Budget	Evolution
	2012	2013	2014	2015	2016	2017	2012-2016
Solde SEC	-178	-90	-19	-74	62	-119	23,8%
Recettes totales selon normes SEC	1.030	1.060	1.144	1.069	1.240	1.312	4,7%
Recettes totales service ord. et extraord.	1.124	1.160	1.218	1.121	1.334	1.456	4,4%
Emprunts et leasings	86	93	73	50	92	143	1,6%
Désinvestissements des participations	8	7	1	3	3	1	-19,1%
Dépenses totales selon normes SEC	1.208	1.150	1.163	1.142	1.178	1.431	-0,6%
Dépenses totales service ord. et extraord.	1.293	1.237	1.253	1.231	1.266	1.523	-0,5%
Remboursements de capital	80	81	83	84	84	88	1,2%
Octroi de crédit et prise de participation	5	6	6	5	4	4	-1,0%

Province (E)

	Comptes					Budget	Evolution
	2012	2013	2014	2015	2016	2017	2012-2016
Solde SEC	-122	-60	-29	-106	70	-126	26,7%
Recettes totales selon normes SEC	1.128	1.152	1.214	1.124	1.281	1.300	3,2%
Recettes totales service ord. et extraord.	1.257	1.282	1.325	1.205	1.383	1.427	2,4%
Emprunts et leasings	123	114	110	63	87	124	-8,3%
Désinvestissements des participations	6	16	1	17	14	4	25,8%
Dépenses totales selon normes SEC	1.250	1.212	1.242	1.231	1.211	1.426	-0,8%
Dépenses totales service ord. et extraord.	1.352	1.309	1.336	1.341	1.313	1.526	-0,7%
Remboursements de capital	98	93	90	105	97	95	-0,2%
Octroi de crédit et prise de participation	4	4	4	5	5	5	9,6%

Région (E)

	Comptes					Budget	Evolution
	2012	2013	2014	2015	2016	2017	2012-2016
Solde SEC	-153	-99	-90	-121	50	-133	23,5%
Recettes totales selon normes SEC	1.212	1.226	1.294	1.238	1.372	1.479	3,1%
Recettes totales service ord. et extraord.	1.312	1.316	1.385	1.316	1.465	1.685	2,8%
Emprunts et leasings	96	85	90	74	90	204	-1,7%
Désinvestissements des participations	4	5	1	4	3	2	-4,8%
Dépenses totales selon normes SEC	1.365	1.325	1.384	1.359	1.322	1.612	-0,8%
Dépenses totales service ord. et extraord.	1.481	1.427	1.490	1.468	1.430	1.730	-0,9%
Remboursements de capital	112	96	101	104	103	108	-2,2%
Octroi de crédit et prise de participation	4	6	4	5	5	10	5,4%

Graphique 10: Solde SEC et solde exercice propre (Compte 2016)

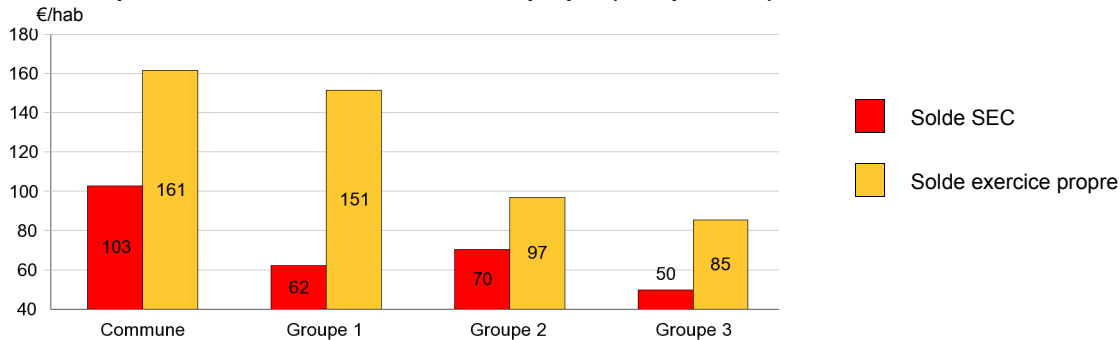

Graphique 11 : Evolution du solde SEC

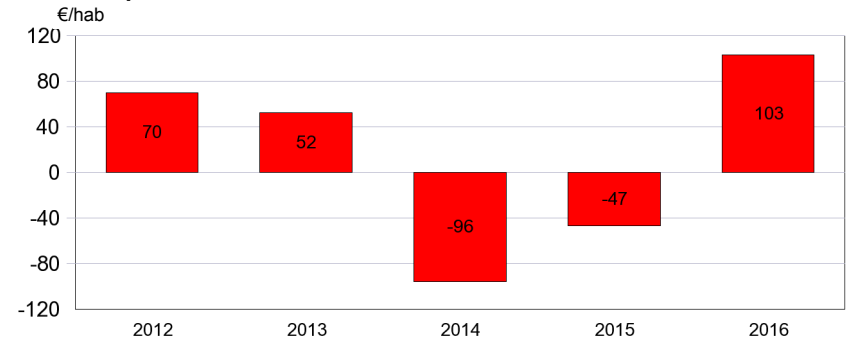



COURT-SAINT-ETIENNE

	Comptes					Evolution
	2012	2013	2014	2015	2016	2012-2016
Dépenses extraordinaires globales	228	493	482	707	717	33,2%
Dépenses extraordinaires exercice propre	154	221	310	270	469	32,2%
Taux de réalisation du budget						
Taux de réalisation ex. propre (%)	44	52	72	214	137	
Taux de réalisation ex. global (%)	63	96	111	508	201	
Dynamique d'investissement						
Investissements nets (EUR / hab.)	114	150	263	149	186	13,0%
Taux d'investissement (%)	62	75	129	80	100	
Financement des actifs immobilisés						
Emprunts P.P. + leasing (%)	11	10	8	10	11	0,6%
Subsides d'investissement (%)	29	27	27	26	28	-0,8%
Autres sources (%)	60	63	65	64	61	0,3%
Fonds de réserve extraordinaire	64	69	10	137	68	1,3%

Cluster (E)

	Comptes					Evolution
	2012	2013	2014	2015	2016	2012-2016
Dépenses extraordinaires globales	703	638	612	530	659	-1,6%
Dépenses extraordinaires exercice propre	288	256	203	214	301	1,1%
Taux de réalisation du budget						
Taux de réalisation ex. propre (%)	43	45	46	47	63	
Taux de réalisation ex. global (%)	93	98	123	99	116	
Dynamique d'investissement						
Investissements nets (EUR / hab.)	316	243	227	164	194	-11,5%
Taux d'investissement (%)	230	165	143	109	123	
Financement des actifs immobilisés						
Emprunts P.P. + leasing (%)	18	18	17	17	17	-1,8%
Subsides d'investissement (%)	20	19	20	20	20	0,0%
Autres sources (%)	62	63	63	63	63	0,5%
Fonds de réserve extraordinaire	133	130	182	199	206	11,5%

Province (E)

	Comptes					Evolution
	2012	2013	2014	2015	2016	2012-2016
Dépenses extraordinaires globales	571	615	584	563	640	2,9%
Dépenses extraordinaires exercice propre	238	285	199	216	257	1,9%
Taux de réalisation du budget						
Taux de réalisation ex. propre (%)	42	50	48	56	54	
Taux de réalisation ex. global (%)	97	96	133	134	123	
Dynamique d'investissement						
Investissements nets (EUR / hab.)	248	200	199	170	160	-10,4%
Taux d'investissement (%)	193	140	132	116	107	
Financement des actifs immobilisés						
Emprunts P.P. + leasing (%)	19	19	19	18	17	-3,5%
Subsides d'investissement (%)	15	14	15	16	16	1,2%
Autres sources (%)	66	66	66	66	68	0,7%
Fonds de réserve extraordinaire	133	157	179	197	253	17,4%

Région (E)

	Comptes					Evolution
	2012	2013	2014	2015	2016	2012-2016
Dépenses extraordinaires globales	787	698	673	598	628	-5,5%
Dépenses extraordinaires exercice propre	304	236	189	199	284	-1,7%
Taux de réalisation du budget						
Taux de réalisation ex. propre (%)	54	50	48	48	61	
Taux de réalisation ex. global (%)	125	128	150	127	124	
Dynamique d'investissement						
Investissements nets (EUR / hab.)	278	221	236	186	161	-12,7%
Taux d'investissement (%)	193	145	150	121	102	
Financement des actifs immobilisés						
Emprunts P.P. + leasing (%)	21	21	21	21	21	-0,5%
Subsides d'investissement (%)	18	18	19	19	19	1,1%
Autres sources (%)	61	61	60	60	60	-0,2%
Fonds de réserve extraordinaire	81	87	116	140	139	14,6%

Graphique 12: Dépenses extraordinaires (en €/hab. - budget 2017)

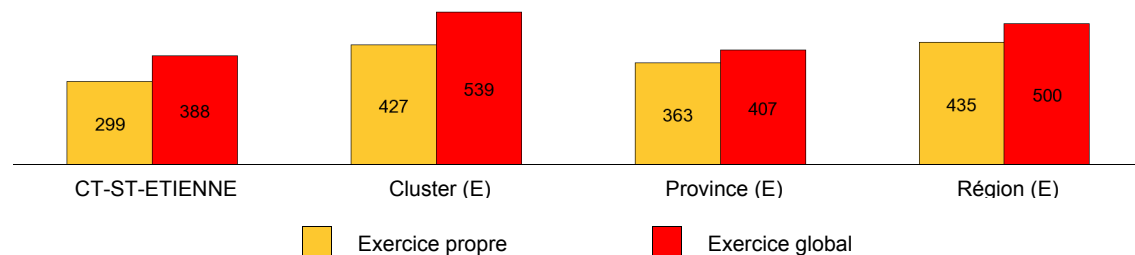



	CT-ST-ETIENNE			Cluster (E)			Province (E)			Région (E)		
	2015	2016	2012-2016	2015	2016	2012-2016	2015	2016	2012-2016	2015	2016	2012-2016
ACTIFS IMMOBILISES	3.857	3.938	1,1%	4.822	4.915	1,7%	4.913	5.264	2,9%	5.291	5.329	1,3%
Immobilisations corporelles	3.257	3.237	-0,3%	4.168	4.236	1,8%	4.106	4.287	2,5%	4.518	4.529	1,2%
Terrains non bâtis	390	381	-10,5%	544	561	2,1%	386	405	4,7%	776	773	0,8%
Constructions et terrains	1.203	1.349	1,5%	1.479	1.509	5,1%	1.210	1.244	3,7%	1.509	1.536	2,4%
Voiries	1.209	1.121	-1,5%	1.542	1.520	1,7%	1.971	2.035	2,6%	1.595	1.606	1,0%
Immobilisations en cours d'exécution	409	345	16,9%	489	536	-4,6%	428	492	-1,5%	502	477	-0,2%
Patrimoine mobilier	46	41	2,1%	73	69	-4,5%	73	71	-2,2%	80	78	-3,5%
Autres immobilisations corporelles	1	0	-24,9%	41	41	2,3%	38	39	1,5%	57	60	2,1%
Immobilisations financières	198	209	6,2%	382	390	1,6%	503	662	6,1%	452	481	2,0%
Participations	198	209	6,2%	382	390	1,6%	503	662	6,1%	452	481	2,0%
Cautionnements versés	0	0		0	0	83,7%	0	0	6,1%	0	0	5,3%
Autres actifs immobilisés	401	493	10,1%	272	289	-0,2%	303	315	2,6%	320	319	1,1%
ACTIFS CIRCULANTS	865	697	3,5%	740	813	2,8%	828	915	2,6%	709	778	3,3%
Créances <= 1 an	505	302	10,7%	238	339	4,3%	286	361	1,3%	347	410	2,1%
Comptes financiers	334	352	-2,3%	482	457	1,2%	503	517	2,4%	340	351	5,1%
Placements de trésorerie <= 1an	2	0		220	214	-5,4%	269	287	2,0%	170	160	-0,9%
Valeurs disponibles	332	352	21,9%	292	282	9,5%	251	246	2,0%	188	210	9,4%
Paiements en cours	0	0		-29	-39	-8,4%	-17	-15	7,9%	-18	-18	6,5%
Autres actifs circulants	26	43	22,0%	19	17	33,1%	39	36	30,3%	22	17	-2,2%
TOTAL DE L'ACTIF	4.722	4.635	1,4%	5.561	5.729	1,8%	5.740	6.178	2,9%	6.000	6.107	1,5%



	CT-ST-ETIENNE					Evolution 2012-2016
	Comptes					
	2012	2013	2014	2015	2016	
Dette LT à charge de la commune	472	422	373	470	512	2,1%
Emprunts à charge de la commune	472	422	373	470	512	2,1%
Dette de leasing	0	0	0	0	0	
Charges d'emprunts	63	59	60	63	58	-2,2%
Amortissements	46	46	48	53	50	1,8%
Charges d'intérêt	17	13	12	10	8	-17,1%

	Cluster (E)					Evolution 2012-2016
	Comptes					
	2012	2013	2014	2015	2016	
Dette LT à charge de la commune	951	1.004	977	952	950	0,0%
Emprunts à charge de la commune	951	1.004	977	952	949	0,0%
Dette de leasing	0	0	0	0	0	-4,1%
Charges d'emprunts	93	101	104	103	99	1,7%
Amortissements	65	73	77	77	76	3,8%
Charges d'intérêt	28	28	28	26	24	-3,7%

	Province (E)					Evolution 2012-2016
	Comptes					
	2012	2013	2014	2015	2016	
Dette LT à charge de la commune	1.066	1.091	1.090	1.038	1.033	-0,8%
Emprunts à charge de la commune	1.065	1.091	1.090	1.038	1.033	-0,8%
Dette de leasing	1	0	0	0	0	-26,9%
Charges d'emprunts	108	113	115	114	114	1,4%
Amortissements	77	83	85	85	87	3,0%
Charges d'intérêt	31	30	29	28	27	-2,9%

	Région (E)					Evolution 2012-2016
	Comptes					
	2012	2013	2014	2015	2016	
Dette LT à charge de la commune	1.218	1.254	1.266	1.260	1.269	1,0%
Emprunts à charge de la commune	1.212	1.247	1.263	1.257	1.266	1,1%
Dette de leasing	7	6	3	3	3	-19,5%
Charges d'emprunts	111	113	117	117	117	1,5%
Amortissements	83	87	90	93	94	3,0%
Charges d'intérêt	27	26	27	25	24	-3,4%

Graphique 13: Dette LT à charge de la commune (€/hab.)

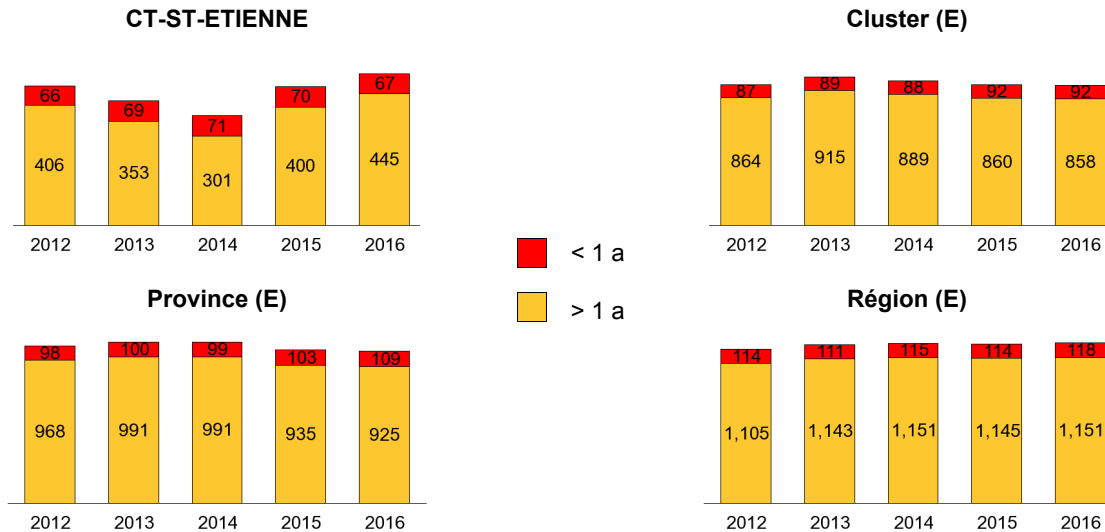

Graphique 14: Charges d'emprunts part propre (€/hab.)

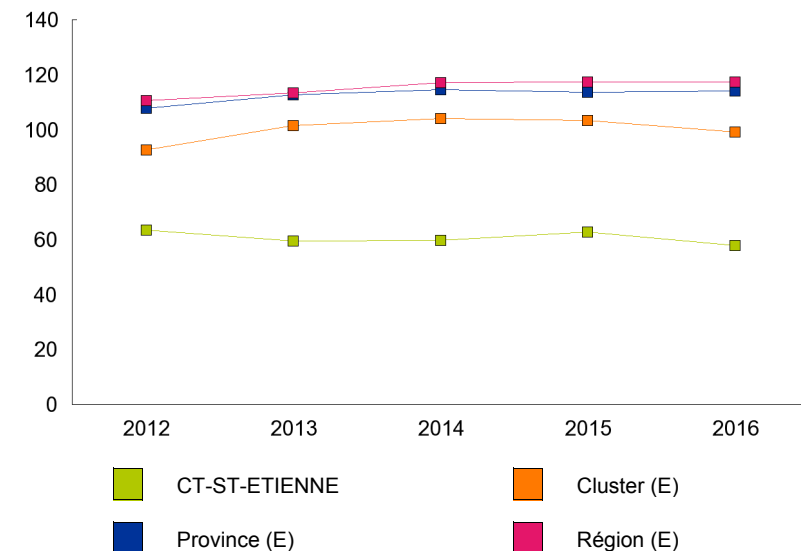



COURT-SAINT-ETIENNE

	Comptes					Evolution
	2012	2013	2014	2015	2016	2012-2016
Etat de la dette						
Charges d'emprunts PP / recettes corrigées	6,3%	5,9%	5,6%	6,6%	5,0%	-1,2%
Charges d'emprunts PP / cash flow opérationnel	31,2%	37,5%	39,6%	189,3%	29,0%	-2,2%
Dette LT PP / cash flow opérationnel	2,33	2,67	2,47	14,22	2,57	24,3%
Ratio d'endettement	0,47	0,42	0,35	0,50	0,45	-2,1%
Dynamique d'endettement						
Croissance de la dette / investissements nets	-3,4%	0,6%	0,3%	104,5%	52,7%	56,1%
Renouvellement de la dette	-8,4%	2,1%	1,8%	294,4%	197,0%	205,4%

Cluster (E)

	Comptes					Evolution
	2012	2013	2014	2015	2016	2012-2016
Etat de la dette						
Charges d'emprunts PP / recettes corrigées	9,8%	10,2%	10,0%	10,4%	8,6%	-1,2%
Charges d'emprunts PP / cash flow opérationnel	64,3%	59,5%	60,2%	102,5%	39,5%	-24,8%
Dette LT PP / cash flow opérationnel	6,60	5,89	5,65	9,43	3,78	-282,0%
Ratio d'endettement	1,01	1,01	0,94	0,96	0,83	-18,0%
Dynamique d'endettement						
Croissance de la dette / investissements nets	41,7%	47,8%	25,9%	28,4%	46,7%	5,1%
Renouvellement de la dette	202,4%	162,9%	76,9%	60,3%	118,1%	-84,3%

Province (E)

	Comptes					Evolution
	2012	2013	2014	2015	2016	2012-2016
Etat de la dette						
Charges d'emprunts PP / recettes corrigées	10,3%	10,5%	10,3%	10,7%	9,5%	-0,8%
Charges d'emprunts PP / cash flow opérationnel	73,4%	73,0%	74,4%	125,0%	50,0%	-23,4%
Dette LT PP / cash flow opérationnel	7,27	7,07	7,07	11,42	4,53	-273,5%
Ratio d'endettement	1,02	1,02	0,98	0,98	0,86	-15,7%
Dynamique d'endettement						
Croissance de la dette / investissements nets	55,0%	52,6%	45,8%	23,8%	66,9%	11,8%
Renouvellement de la dette	177,7%	129,1%	106,9%	47,4%	123,7%	-54,1%

Région (E)

	Comptes					Evolution
	2012	2013	2014	2015	2016	2012-2016
Etat de la dette						
Charges d'emprunts PP / recettes corrigées	9,8%	9,8%	9,8%	10,0%	9,1%	-0,7%
Charges d'emprunts PP / cash flow opérationnel	85,3%	80,3%	81,9%	106,8%	56,2%	-29,1%
Dette LT PP / cash flow opérationnel	9,40	8,88	8,86	11,45	6,08	-332,4%
Ratio d'endettement	1,09	1,09	1,07	1,08	0,99	-10,1%
Dynamique d'endettement						
Croissance de la dette / investissements nets	51,2%	59,1%	48,0%	42,3%	72,4%	21,2%
Renouvellement de la dette	171,1%	149,4%	125,1%	85,6%	124,4%	-46,6%

Graphique 15: Charges d'emprunt / recettes corrigées et ratio d'endettement (2016)

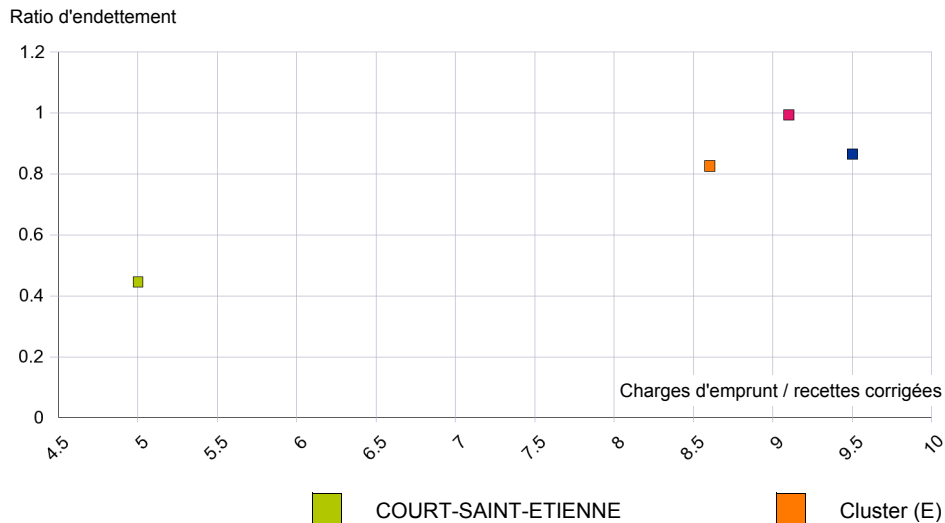

Graphique 16: Dette LT PP et croissance de la dette / investissements nets (2016)

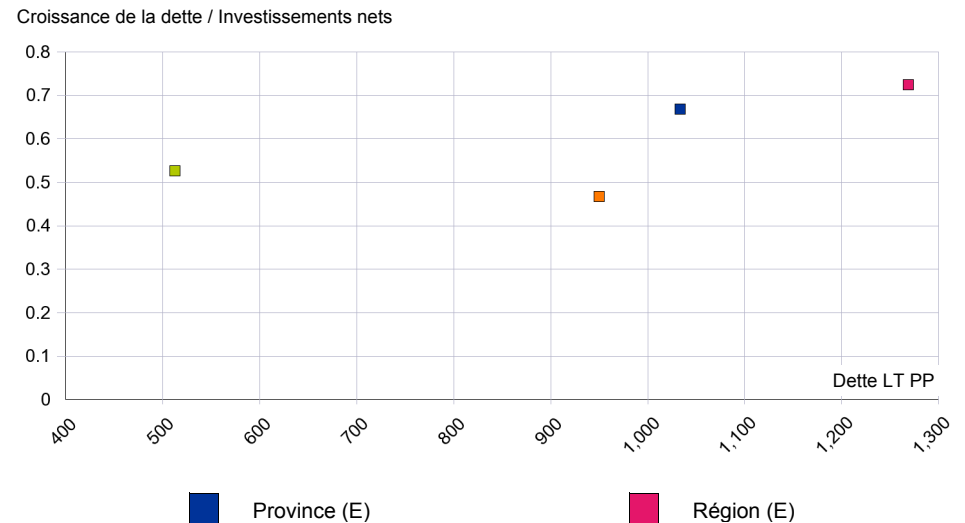

Interprétation du Profil Financier Individuel

Introduction

Dans l'environnement actuel, il n'est pas aisé pour le mandataire d'évaluer la situation financière de sa commune. En effet, rares sont les normes et obligations réglementaires auxquelles il ou elle peut confronter l'état de ses finances. C'est pourquoi Belfius Banque vous propose un Profil Financier Individuel qui vous permet d'analyser la situation financière de votre administration à la lumière de chiffres historiques et des moyennes d'échantillons de communes pertinents.

Le Profil Financier Individuel est composé de cinq grandes parties:

- **les indicateurs généraux**: un aperçu des facteurs d'environnement non financiers qui influencent, directement ou indirectement les finances communales et leur évolution dans le temps.
- **les dépenses et recettes ordinaires**: ce chapitre présente une comparaison dans le temps et dans l'espace des dépenses communales par champ d'activité (ventilation fonctionnelle) et par nature (ventilation économique) des dépenses communales, ainsi que la ventilation économique des recettes communales.
- **la fiscalité et les marges de manoeuvre financière**: ce volet reprend en détail la composition de la fiscalité communale et l'identification de la mesure dans laquelle la commune est en état de faire face à une pression future sur ses finances.
- **les investissements et le patrimoine**: reprend une mise en perspective de la dynamique d'investissement et de l'évolution du patrimoine communal, ainsi qu'une analyse de la suffisance des investissements.
- **la dette**: une analyse de l'état de la dette communale, entre autres au moyen de ratios financiers.

Les échantillons

Chaque chiffre de votre commune est positionné par rapport à des moyennes de groupes constitués de communes de la même province, du cluster socio-économique et de la région.

Le cluster socio-économique comprend les communes qui présentent un profil démographique, économique et social comparable à la votre. Afin de réaliser cette typologie socio-économique des communes, Belfius Banque a rassemblé plus de 150 indicateurs tel que l'emploi, l'affectation du sol, l'activité économique, la structure de la population, le degré d'éducation, le revenu moyen, l'évolution démographique, les revenus cadastraux, la densité de la population... et ce pour chaque commune.

Pour plus d'informations quant aux clusters et leur composition, nous vous invitons à consulter la publication relative à la Typologie Socio-Economique des communes: <https://www.belfius.be/Fr/smallsites/research/PublicFinance/typo/>

Indicateurs généraux

Les indicateurs généraux repris dans le Profil Financier Individuel proviennent de plusieurs sources, officielles dans la majorité des cas :

- les rapports statistiques les plus récents du SPF Economie (www.economie.fgov.be) : population au 1er janvier, structure et croissance démographique, densité de la population, revenus de la population, revenus cadastraux, logements sociaux
- Steunpunt Werk en Sociale Economie (WSE) (www.steunpuntwse.be) qui collecte les données pour toutes les régions au sein des institutions ONSS, ONSSAPL, INASTI, ONEM, Forem (Wallonie), Actiris (Bruxelles) et VDAB (Flandre): taux de chômage
- SPP Intégration Sociale (www.mi-is.be): les bénéficiaires du droit à l'intégration sociale (D.I.S)
- les budgets communaux: taux d'additionnels à l'impôt des personnes physiques et au précompte immobilier
- les services statistiques régionaux: voirie communale
- enquête Belfius auprès des communes: composition du personnel communal

L'évolution de ces indicateurs sociaux, économiques et démographiques contribue à déterminer, directement ou indirectement, les pistes à suivre dans le développement de la gestion financière.

L'analyse de ces indicateurs généraux permet également d'identifier les limitations et/ou les opportunités qui conditionneront la gestion financière future, par exemple en matière:

- d'évolution des bases fiscales
- de financement général (fonds)
- de politique sociale
- de politique d'investissement
- de besoins spécifiques de la population en termes de services publics, par exemple en relation avec l'évolution démographique

Le compte budgétaire: service ordinaire

La ventilation fonctionnelle des dépenses ordinaires présente un aperçu des domaines d'activité communale. Afin de faciliter la comparaison et l'analyse des informations financières, les **28 fonctions budgétaires principales ont été regroupées en 11 groupes fonctionnels**. Ce regroupement a été opéré comme suit (entre parenthèses, la fonction budgétaire correspondante):

Administration générale:

- Administration générale (123)
- Patrimoine privé (129)
- Services généraux (139)

Police - Justice:

- Police - Justice (399)

Incendie:

- Incendie (369)

Voirie:

- Communications – Voirie – Cours d'eau (499)

Economie:

- Commerce - Industrie (599)
- Agriculture et pisciculture (699)
- Alimentation et eau (874)

Enseignement:

- Enseignement générale (710)
- Enseignement primaire (729)
- Enseignement secondaire, artistique et technique (739)
- Enseignement scientifique (749)
- Enseignement pour handicapés (759)

Culture:

- Jeunesse, éducation populaire, sports et loisirs (789)
- Bibliothèques publiques (767)

Cultes:

- Cultes (799)

Aide sociale – soins de santé:

- Sécurité et assistance sociale (839)
- Aide sociale et familiale (849)
- Soins de santé et hygiène publique (872)

Salubrité publique - urbanisme:

- Désinfection – Nettoyage - Immondices (876)
- Eaux usées (877)
- Logement - Urbanisme (939)
- Cimetières et protection de l'environnement (879)

Dépenses non ventilables:

- Fonds (029)
- Impôts (049)
- Assurances (059)
- Dette publique (019)
- Dépenses non ventilables (009)

Dépenses et recettes corrigées: le budget ordinaire comprend un certain nombre d'inscriptions, identiques en recettes et en dépenses, qui ont pour effet de gonfler le budget total. Il s'agit notamment des dépenses et subsides relatifs au personnel enseignant subventionné, des dépenses d'emprunt « part autorité subventionnante » et des recettes de transfert correspondants en provenance de la Région.

Ces opérations ne génèrent en principe pas de flux de caisse entrants ou sortants. De plus, elles n'influencent pas le solde. Une analyse qui ne retient que les recettes ou dépenses réelles de la commune, nécessite une neutralisation des ces opérations. Dans le Profil Financier Individuel, le résultat de cette neutralisation est appelé, selon le cas, « recettes corrigées » ou « dépenses corrigées ».

La fiscalité et les marges de manoeuvre budgétaire

Recettes IPP, resp. PRI / dépenses corrigées: ce ratio mesure dans quelle proportion les recettes IPP, resp. PRI, couvrent le financement des dépenses réelles de la commune.

Pression fiscale des impôts centralisés: nous confrontons ici les recettes réelles d'additionnels à l'impôt des personnes physiques et des additionnels au précompte immobilier aux recettes théoriques que la commune enregistrerait en appliquant les taux communaux moyens constatés au niveau régional. Un ratio inférieur à 100% signifie que la pression fiscale dans la commune est inférieure à la moyenne régionale et indique par conséquent une marge potentielle (relative) d'augmentation des recettes par voie fiscale. Un ratio supérieur à 100% indique une pression fiscale supérieure à la moyenne régionale.

Pression fiscale des autres impôts: ce ratio compare les recettes réelles de la commune en matière d'autres impôts aux recettes communales moyennes constatées au niveau de la région. L'interprétation de ce ratio est identique au précédent.

Pression fiscale totale: ce ratio indique la pression fiscale pondérée, calculée sur l'ensemble de la fiscalité (taxes additionnelles et autres impôts).

Le graphique relatif à **l'évolution des recettes fiscales**, présente l'éclatement entre la croissance de la base imposable (à savoir la valeur de 1% d'additionnels à l'IPP, resp. 100 centimes additionnels au PRI = **croissance base**) et celle des taux d'additionnels appliqués (**croissance taux**).

Solde général et réserves ordinaires. Considérés ensemble, ces montants identifient l'état global des moyens financiers dont la commune dispose.

Le résultat de l'exercice tel qu'il figure dans le compte de résultats correspond à la différence entre les charges et les produits. Parmi ces charges et produits, certains n'influencent pas l'encaisse de la commune, à savoir les charges non décaissées et les produits non encaissés. Ceux-ci ne sont pas pris en compte dans le calcul du cash flow. Le **cash flow opérationnel** fait également abstraction des charges et produits exceptionnels ainsi que des charges d'emprunt et leur récupération, pour ne retenir que le résultat de caisse découlant du fonctionnement régulier de la commune. Le **cash flow total** correspond au total du cash flow opérationnel et des charges et produits exceptionnels (des services ordinaire et extraordinaire) et indique le résultat de caisse réalisé sur l'exercice. En général, le cash flow opérationnel présente une évolution dans le temps plus stable que le cash flow total.

Recettes de prestation / dépenses corrigées de l'exercice propre: ce ratio indique dans quelle mesure les dépenses réelles sont financées par le biais des recettes de prestation.

Dépenses corrigées incompressibles / recettes corrigées de l'exercice propre: ce ratio indique dans quelle mesure la commune pourrait réduire ses dépenses de manière flexible. Les dépenses corrigées incompressibles sont celles qu'il est difficile de réduire de manière substantielle à court terme : les dépenses de personnel, les charges de la dette, les transferts obligatoires (CPAS, zone de police, zone de secours, hôpitaux, ...). Plus le ratio est faible, plus la commune est à même de faire face à une pression supplémentaire sur ses finances en réduisant ses dépenses.

Solde exercice propre / recettes corrigées: ce ratio indique dans quelle mesure les recettes totales (de l'exercice propre) sont transformées en excédent ou en déficit. Il identifie ainsi le « taux d'épargne » de la commune (ratio positif) ou l'insuffisance relative du budget de recettes en vue de clôturer l'exercice propre en équilibre (ratio négatif).

Le solde, calculé selon les normes SEC

Dans le cadre du **pacte européen de stabilité**, les États membres de l'Union européenne sont obligés d'envoyer leur résultat budgétaire au niveau consolidé aux organes de contrôle européens. Ce résultat budgétaire doit être établi selon les normes budgétaires SEC (Système européen des comptes), afin de créer une conformité entre les différents États membres de l'Union européenne.

La nouvelle comptabilité communale (NCC) appliquée par les administrations locales bruxelloises et wallonnes permet, moyennant quelques adaptations, de convertir les chiffres budgétaires et des comptes en un résultat budgétaire conforme au SEC.

Le solde SEC correspond dans les grandes lignes aux recettes (les droits constatés nets de l'année) et aux dépenses (les imputations, quel que soit l'exercice d'origine de la dépense) du service à la fois ordinaire et extraordinaire, **exception faite des transactions liées au financement par le biais de crédits (prélèvement de prêts ou de leasings, amortissements de capital) ainsi que des investissements et de la vente de participations dans des actifs financiers.**

Solde SEC : Le solde SEC est la différence entre les recettes et les dépenses, calculée selon les normes SEC.

Recettes totales selon les normes SEC : total de toutes les recettes de l'exercice avec application des règles d'enregistrement comptable SEC.

Dépenses totales selon les normes SEC : total de toutes les dépenses de l'exercice avec application des règles d'enregistrement comptable SEC.

Les investissements et le patrimoine

Taux de réalisation du budget: celui-ci est obtenu en comparant les dépenses d'investissement réelles (issues des comptes de l'année n) aux investissements prévus au budget de la même année n. Le taux de réalisation indique ainsi dans quelle mesure les perspectives d'investissement ont été concrétisées. Un ratio inférieur à 100% indique une exécution incomplète du budget d'investissement. Un ratio supérieur à 100% témoigne d'un ajustement du budget d'investissement en cours d'année au moyen de modifications budgétaires. L'analyse du taux de réalisation historique des investissements vous permet d'estimer dans quelle mesure les perspectives d'investissement reprises au budget le plus récent peuvent être considérées comme réalistes. Ce ratio est déterminé tant pour **l'exercice propre** que pour **l'exercice global**.

Les **investissements nets** indiquent la croissance des actifs immobilisés sur base de flux patrimoniaux réels (achats, ventes, travaux d'infrastructure, ...). La croissance des actifs immobilisés durant le dernier exercice est corrigée des amortissements du patrimoine et des réévaluations annuelles sur base de l'indice ABEX. Ainsi, l'on mesure l'accroissement réel du patrimoine communal et ce indépendamment de l'exercice durant lequel les travaux ont été initialement budgétisés. D'un point de vue économique, cette notion est plus réaliste que les dépenses extraordinaires pour se faire une opinion du volume des investissements réalisés.

Taux d'investissement: ce taux est obtenu en comparant les investissements nets aux amortissements du patrimoine. L'objectif de ce ratio est d'examiner dans quelle mesure les nouveaux investissements compensent le vieillissement du patrimoine existant. Un ratio de 100% indique que la commune investit suffisamment que pour garder la valeur de son patrimoine en l'état. Un ratio supérieur à 100% témoigne d'un accroissement patrimonial net. Un ratio inférieur à 100% pendant plusieurs années démontre une usure progressive du patrimoine et peut indiquer une nécessité future de procéder à d'importants travaux de rénovation ou de remplacement.

Le **financement des actifs immobilisés** illustre la composition du passif du bilan et, par conséquent, le mode de financement global du patrimoine total au fil du temps. Nous identifions trois sources de financement : la dette, les subsides d'investissement et les autres sources de financement (« capital », résultats reportés, fonds de réserve, ...). Plus que la répartition du passif sur les différentes rubriques à un moment donné, c'est surtout l'évolution dans le temps de cette structure de financement qui s'avère intéressante : elle indique dans quelle mesure la commune fait plus, ou moins, appel au financement de son patrimoine par voie d'emprunts, de subsides ou de moyens propres.

Le **fonds de réserve extraordinaire**, finalement, indique dans quelle mesure la commune dispose de réserves spécifiques afin de financer des investissements futurs.

La dette

Emprunts à long terme à charge de la commune: “171/175 Emprunts à charge de la commune” + “435 Amortissements d'emprunts” – “4251 Récupération des amortissements d'emprunts” – “4252-3/428 Récupération de prêts” + 174 ”Dettes de leasing”.

Charges d'emprunt part propre: la somme des amortissements d'emprunts et des charges d'intérêt payées (voir ci-dessous).

Amortissements: “64 Amortissements d'emprunts” – “74 Récupération d'amortissements d'emprunts”

Charges d'intérêt: “651-4/656 Charges financières des emprunts et de leasing” – “751-3/755 Récupération des charges financières d'emprunts”

Le graphique 11 illustre l'éclatement de la dette totale en deux parties: celle qui échoit dans l'année (“435 Amortissements d'emprunts” – “4251 Récupération des amortissements d'emprunts” – “4252-3/428 Récupération de prêts”) et la partie à long terme (plus d'un an). Le graphique permet d'identifier le rythme de remboursement moyen de la dette.

Charges d'emprunt part propre / recettes corrigées: indique dans quelle mesure les recettes communales sont affectées au paiement des charges de la dette. Il indique le « poids » de la dette sur le fonctionnement courant de la commune (service ordinaire).

Dépenses de dette part propre / cash flow opérationnel: ce ratio indique dans quelle mesure le résultat de caisse découlant du fonctionnement courant de la commune (cash flow opérationnel) suffit à couvrir les charges du financement ‘externe’ de la commune (amortissements et charges d'intérêt).

Dette LT part propre / cash flow opérationnel: cette proportion indique le nombre d'années nécessaires à la commune pour rembourser ses emprunts, dans l'hypothèse où le cash flow opérationnel reste constant.

Ratio d'endettement: ce ratio met en rapport l'ensemble de la dette actuelle “part propre” et “tiers” et le volume des recettes ordinaires corrigées du même exercice. Il s'agit donc de comparer un état (l'endettement) à un flux (les recettes). Le ratio détermine donc le nombre d'années nécessaires à la commune pour rembourser l'intégralité de sa dette, si elle y consacrait l'entièreté de ses recettes.

Croissance de la dette: indique la différence entre la dette en fin d'exercice et la dette à la fin de l'exercice précédent. Un montant positif indique un accroissement net de la dette, un montant négatif un décroissement net.

Croissance de la dette / investissements nets: ce ratio indique dans quelle mesure les investissements nets donnent lieu à une croissance proportionnelle de la dette (dans le cas où les deux montants sont positifs) ou dans quelle mesure la diminution du patrimoine entraîne une baisse proportionnelle de l'endettement (dans le cas où les deux montants sont négatifs). Ces deux cas de figure génèrent un ratio positif. Un ratio négatif peut être la conséquence d'un accroissement de la dette combiné à une diminution nette du patrimoine ou d'une réduction de l'endettement dans un contexte d'investissements nets. L'analyse de ce ratio, combinée à un examen des investissements nets (repris dans le chapitre « opérations patrimoniales ») indiquera dans quel cas de figure l'on se trouve.

Renouvellement de la dette: la proportion entre l'accroissement net de la dette et les remboursements d'emprunts effectués la même année. Le ratio est une indication de la stabilité de la dette communale.

Charges d'emprunt / recettes corrigées et ratio d'endettement: le graphique illustre deux indicateurs fondamentaux de la 'soutenabilité' de la dette, l'un en termes de volume (ratio d'endettement), l'autre en termes d'impact sur le fonctionnement courant (charges d'emprunt / recettes corrigées).

Dette LT PP et croissance de la dette / investissements nets: ce graphique permet de situer la dette communale et le ratio "croissance de la dette / investissements nets" durant le dernier exercice pour les différents échantillons de comparaison.

COURT-SAINT-ETIENNE

	Dépenses Nettes		Evolution	Moyenne	Investissements
	2012	2016	2012-2016	2012-2016	2012-2016
Administration générale	155	201	6,7%	182	64
Sécurité	116	141	5,0%	131	0
Voirie	144	146	0,3%	145	89
Enseignement	69	60	-3,4%	60	9
Culture et loisirs	15	9	-11,2%	12	3
Sports	4	5	8,1%	4	23
Cultes	11	10	-1,4%	12	0
Salubrité publique - urbanisme	74	78	1,3%	77	7

Cluster (E)

	Dépenses Nettes		Evolution	Moyenne	Investissements
	2012	2016	2012-2016	2012-2016	2012-2016
Administration générale	197	220	2,8%	210	38
Sécurité	100	119	4,3%	110	4
Voirie	163	163	0,0%	165	88
Enseignement	46	46	-0,1%	47	32
Culture et loisirs	30	31	0,9%	30	13
Sports	18	21	3,4%	20	24
Cultes	12	11	-2,3%	12	4
Salubrité publique - urbanisme	70	77	2,3%	73	19

Province (E)

	Dépenses Nettes		Evolution	Moyenne	Investissements
	2012	2016	2012-2016	2012-2016	2012-2016
Administration générale	187	205	2,4%	197	26
Sécurité	156	162	0,9%	161	4
Voirie	164	172	1,2%	169	84
Enseignement	49	53	1,9%	51	30
Culture et loisirs	35	41	3,7%	40	6
Sports	29	30	0,3%	30	26
Cultes	9	8	-2,7%	9	2
Salubrité publique - urbanisme	73	82	2,9%	77	18

Région (E)

	Dépenses Nettes		Evolution	Moyenne	Investissements
	2012	2016	2012-2016	2012-2016	2012-2016
Administration générale	224	237	1,3%	231	36
Sécurité	148	158	1,6%	154	14
Voirie	156	158	0,4%	158	72
Enseignement	46	45	-0,3%	46	30
Culture et loisirs	51	54	1,3%	53	17
Sports	30	31	0,6%	31	21
Cultes	13	12	-2,4%	13	4
Salubrité publique - urbanisme	91	99	2,2%	95	25

Graphique 17: Distribution des dépenses nettes culture et loisirs - Wallonie (2016)

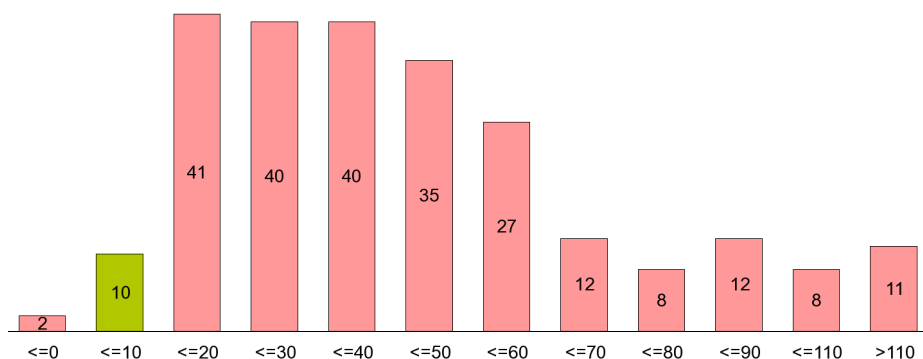

Graphique 18: Distribution des dépenses nettes sports - Wallonie (2016)

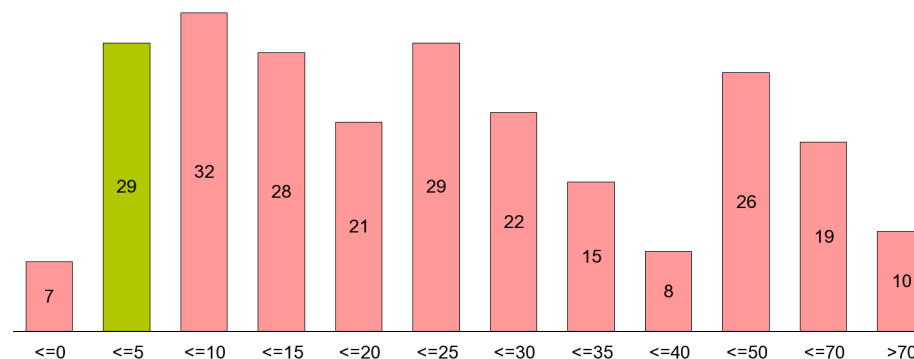



Graphique 19: Charges propres de personnel - distribution provinciale (2016)

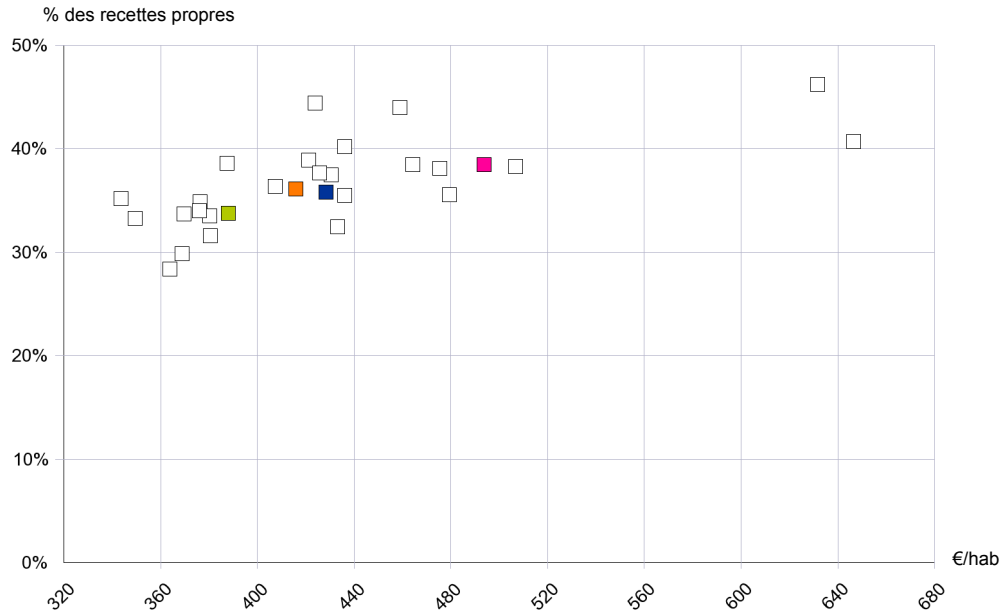

Graphique 21: Dépenses de transfert - distribution provinciale (2016)

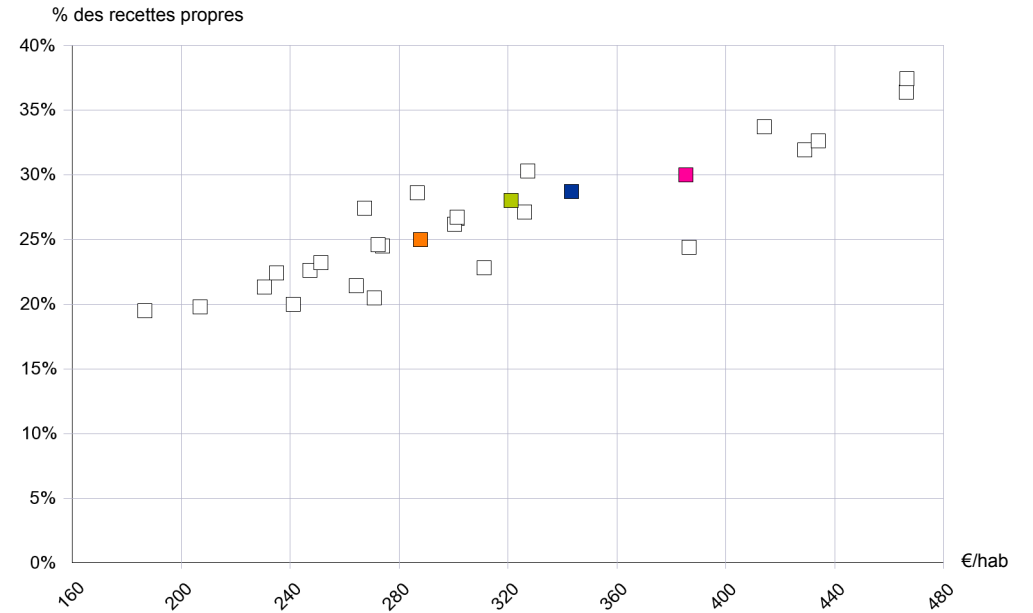

Graphique 20: Charges de fonctionnement - distribution provinciale (2016)

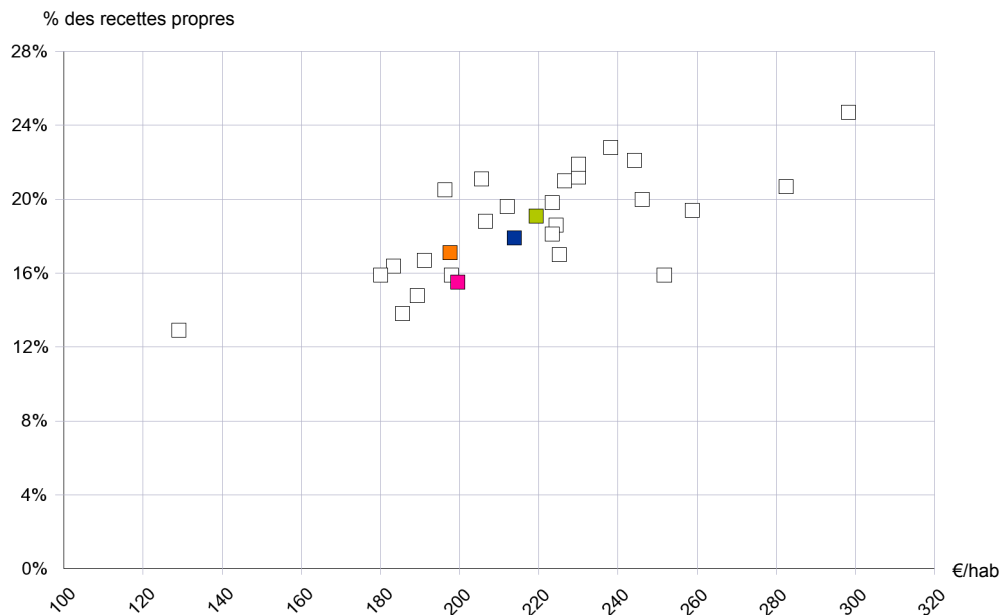

Graphique 22: Dépenses de dette - distribution provinciale (2016)

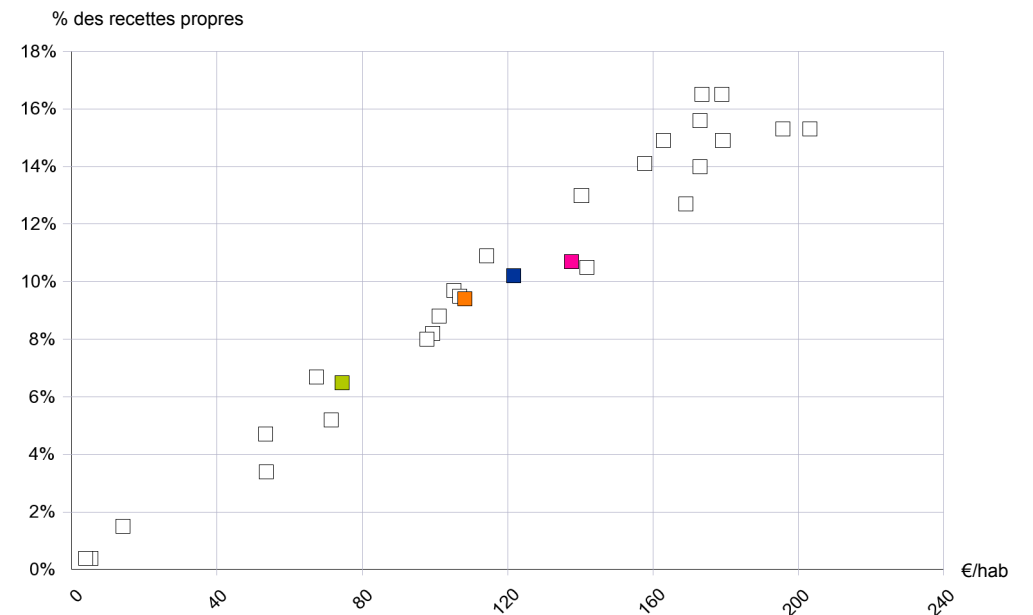

 CT-ST-ETIENNE

 Cluster (E)

 Province (E)

 Région (E)

Graphique 23: Distribution de la dotation au CPAS (2016)

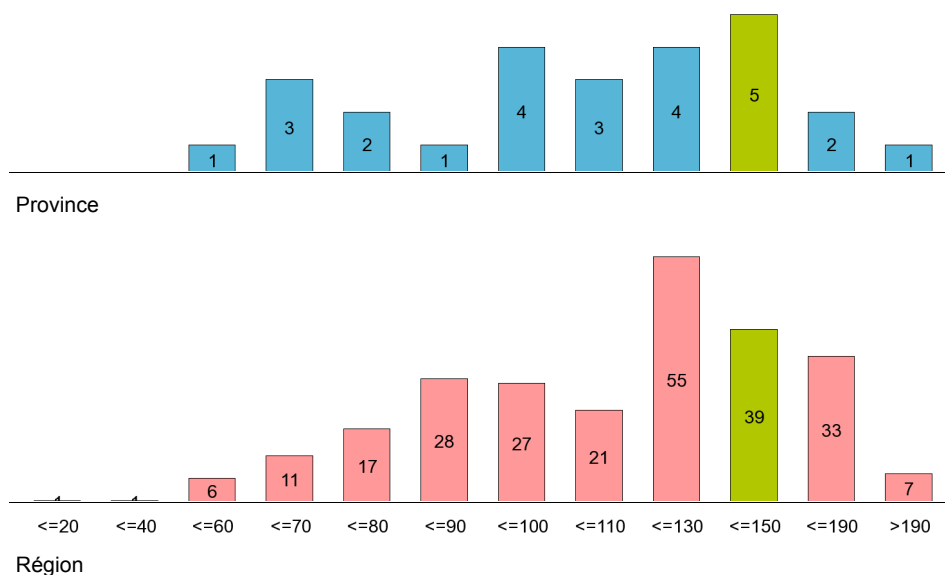

Graphique 25: Distribution de la dotation à la zone de secours (2016)

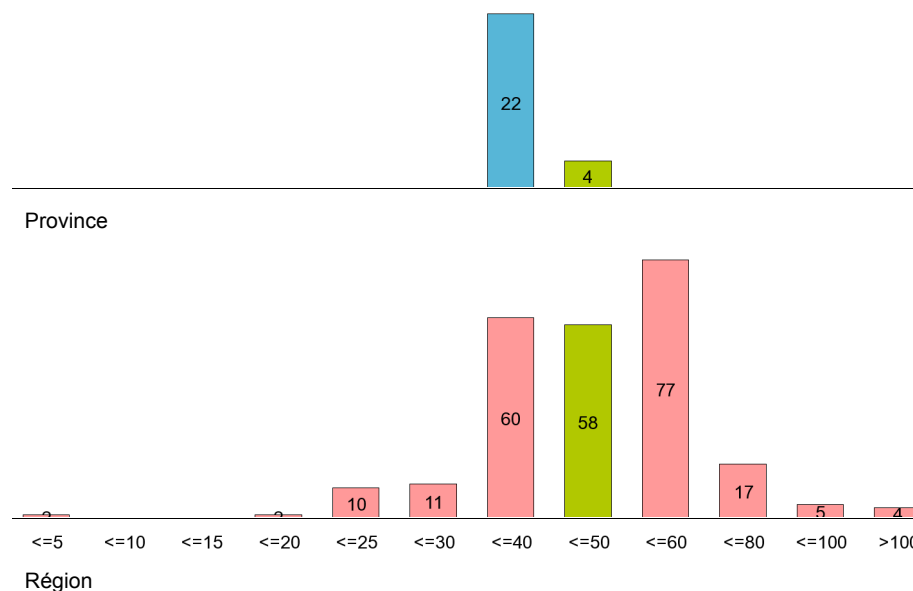

Graphique 24: Distribution de la dotation à la zone de police (2016)

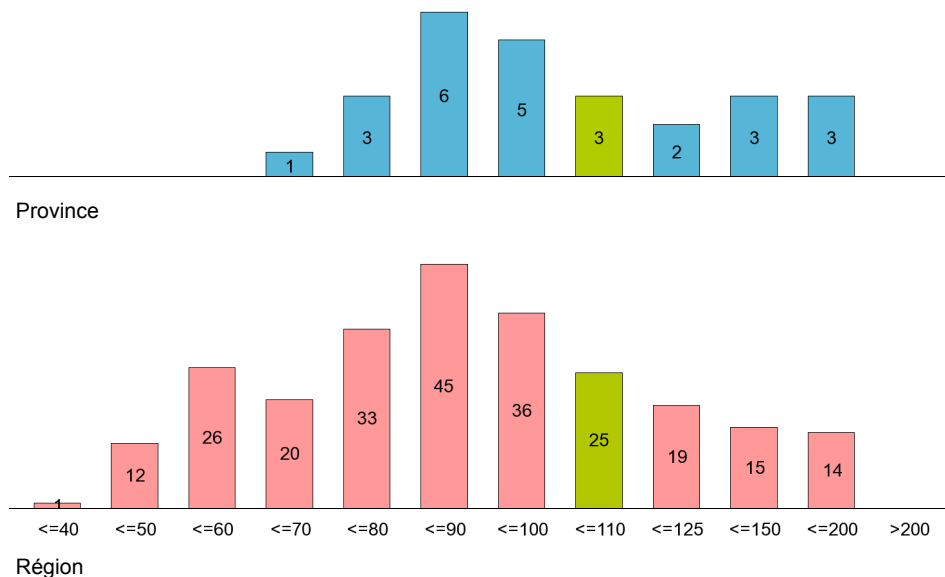

	Moyenne	Médiane		Ecart-type	
	EUR / hab.	EUR / hab.	% rec.	EUR / hab.	% rec.
Dotation CPAS					
CT-ST-ETIENNE	143		12,4%		
Cluster (E)	102	100	9,1%	26	2,1%
Province (E)	120	105	9,3%	36	2,5%
Région (E)	124	115	8,9%	36	3,0%
Dotation zone de police					
CT-ST-ETIENNE	104		9,1%		
Cluster (E)	80	77	6,7%	17	1,7%
Province (E)	124	93	8,5%	33	2,3%
Région (E)	112	85	7,0%	31	2,8%
Dotation zone de secours					
CT-ST-ETIENNE	42		3,7%		
Cluster (E)	39	36	3,3%	12	0,9%
Province (E)	37	36	3,2%	3	0,5%
Région (E)	50	47	3,5%	18	1,3%



COURT-SAINT-ETIENNE							
	Comptes					Budget	Evolution
	2012	2013	2014	2015	2016	2017	2012-2016
Personnel par 1000 habitants ETP	10,5	8,3	8,1	8,0	8,0		-6,5%
Statutaires	1,9	1,7	1,6	1,6	1,6		-4,2%
Contractuels	0,0	0,4	0,8	0,8	0,8		
Personnel APE	8,6	6,2	5,8	5,7	5,7		-9,8%
Autres	0,0	0,0	0,0	0,0	0,0		
Salaires & charges sociales	269	278	278	284	286	315	1,5%
Personnel communal	88	80	84	78	75	78	-4,0%
Personnel APE	150	170	170	178	183	205	5,0%
Enseignement (à charge de la commune)	4	4	3	5	3	5	-8,9%
Autres salaires	27	25	22	22	26	27	-1,1%
Cotisations patronales	42	40	43	84	80	90	17,7%
Personnel communal	13	12	13	12	12	12	-3,0%
Personnel APE	8	10	9	51	49	56	57,0%
Enseignement (à charge de la commune)	1	1	1	1	1	1	-8,3%
Autres cotisations patronales	20	18	20	19	19	21	-0,9%
Pensions à charge de la commune	4	6	6	6	6	6	6,5%

Cluster (E)							
	Comptes					Budget	Evolution
	2012	2013	2014	2015	2016	2017	2012-2016
Personnel par 1000 habitants ETP	7,4	7,5	7,6	7,6	7,5		0,6%
Statutaires	1,7	1,7	1,6	1,6	1,6		-1,1%
Contractuels	2,3	2,3	2,2	2,2	2,2		-1,0%
Personnel APE	3,4	3,5	3,8	3,8	3,7		2,4%
Autres	0,0	0,0	0,0	0,0	0,0		
Salaires & charges sociales	296	304	310	304	311	328	1,2%
Personnel communal	146	150	153	146	148	155	0,3%
Personnel APE	113	117	120	124	128	137	3,2%
Enseignement (à charge de la commune)	6	6	5	5	5	5	-3,7%
Autres salaires	31	32	31	28	29	31	-1,5%
Cotisations patronales	60	63	83	89	92	100	11,1%
Personnel communal	35	36	37	35	36	38	0,8%
Personnel APE	7	7	25	33	35	38	48,2%
Enseignement (à charge de la commune)	2	2	1	1	1	1	-5,5%
Autres cotisations patronales	17	18	19	20	20	23	4,9%
Pensions à charge de la commune	4	5	4	5	5	5	3,5%

Province (E)							
	Comptes					Budget	Evolution
	2012	2013	2014	2015	2016	2017	2012-2016
Personnel par 1000 habitants ETP	9,4	9,4	9,9	9,9	9,8		1,0%
Statutaires	2,4	2,4	2,3	2,3	2,3		-1,5%
Contractuels	3,8	3,8	4,3	4,3	4,3		3,1%
Personnel APE	3,2	3,2	3,3	3,3	3,3		0,8%
Autres	0,1	0,0	0,0	0,0	0,0		
Salaires & charges sociales	333	343	346	322	322	336	-0,8%
Personnel communal	196	203	206	185	185	189	-1,5%
Personnel APE	102	105	107	109	109	118	1,6%
Enseignement (à charge de la commune)	8	8	7	5	6	6	-4,1%
Autres salaires	27	27	26	22	22	22	-5,2%
Cotisations patronales	69	75	92	93	93	98	7,5%
Personnel communal	44	46	47	44	44	45	0,2%
Personnel APE	6	6	21	30	29	33	49,1%
Enseignement (à charge de la commune)	2	2	2	1	2	2	-4,1%
Autres cotisations patronales	18	20	21	18	18	18	-0,3%
Pensions à charge de la commune	4	5	5	5	5	5	3,5%

Région (E)							
	Comptes					Budget	Evolution
	2012	2013	2014	2015	2016	2017	2012-2016
Personnel par 1000 habitants ETP	10,4	10,4	10,4	10,4	9,9		-1,3%
Statutaires	3,0	3,0	2,9	2,9	2,8		-2,0%
Contractuels	2,6	2,7	2,6	2,6	2,5		-1,1%
Personnel APE	4,7	4,7	4,8	4,8	4,6		-0,7%
Autres	0,0	0,0	0,0	0,0	0,0		
Salaires & charges sociales	381	390	389	365	367	386	-1,0%
Personnel communal	208	211	208	186	183	191	-3,1%
Personnel APE	142	147	149	151	157	167	2,5%
Enseignement (à charge de la commune)	4	4	4	4	4	4	-0,2%
Autres salaires	28	28	28	24	23	24	-4,1%
Cotisations patronales	82	85	108	110	112	119	8,3%
Personnel communal	44	45	45	42	41	43	-1,9%
Personnel APE	9	9	28	39	41	45	46,2%
Enseignement (à charge de la commune)	1	1	1	1	1	1	-0,5%
Autres cotisations patronales	27	29	34	29	29	31	1,4%
Pensions à charge de la commune	5	5	5	5	5	5	1,4%



COURT-SAINT-ETIENNE

	Comptes					Budget	Evolution
	2012	2013	2014	2015	2016	2017	2012-2016
Charges d'énergie	21,6	19,8	19,8	18,4	18,0	21,8	-4,5%
Eau (bâtiments)	1,3	2,0	2,2	2,0	2,0	2,0	12,2%
Gaz (bâtiments)	5,0	4,7	5,0	4,9	4,0	5,8	-5,4%
Electricité (bâtiments)	6,8	5,9	6,9	6,3	6,5	6,7	-1,0%
Combustibles "chauffage" (bâtiments)	4,5	3,2	2,3	2,0	2,5	3,9	-13,7%
Carburant (véhicules)	4,1	4,1	3,5	3,3	3,0	3,4	-7,8%
Energie pour l'exploitation	0,0	0,0	0,0	0,0	0,0	0,0	
Assurances	7,7	10,8	11,6	8,7	7,5	8,8	-0,8%
R.C., vol, incendie,...	1,4	3,3	5,4	4,8	2,6	3,6	17,3%
Bâtiments	1,0	0,9	0,0	0,0	0,9	1,0	-2,5%
Véhicules	1,4	1,4	1,6	1,1	1,1	1,3	-5,7%
Accidents du travail	4,0	5,0	4,6	2,7	2,9	2,9	-7,8%
Autres frais de fonctionnement	32,7	38,2	42,8	36,7	38,1	46,3	3,9%
Informatique	7,1	7,8	9,3	9,0	9,3	10,8	7,0%
Frais de téléphone	4,5	5,0	5,2	5,3	4,8	5,3	1,6%
Frais de correspondance	2,5	2,1	1,7	1,7	2,5	2,6	-0,7%
Loyers (bâtiments)	3,3	5,6	6,0	5,9	5,6	6,3	14,0%
Entretien (bâtiments)	2,4	5,6	6,5	2,1	3,8	5,4	12,2%
Entretien (véhicules)	3,9	3,4	3,1	2,7	4,3	2,9	2,7%
Honoraires	8,9	8,7	10,9	9,9	7,8	13,0	-3,5%

Cluster (E)

	Comptes					Budget	Evolution
	2012	2013	2014	2015	2016	2017	2012-2016
	30,0	30,5	26,7	23,8	23,1	29,5	-6,2%
Eau (bâtiments)	1,6	1,6	1,8	2,1	2,2	2,4	7,6%
Gaz (bâtiments)	1,3	1,4	1,4	1,2	1,4	1,5	2,3%
Electricité (bâtiments)	7,8	8,1	8,2	7,8	8,5	9,3	2,1%
Combustibles "chauffage" (bâtiments)	11,1	11,5	7,9	6,7	5,5	9,5	-16,0%
Carburant (véhicules)	7,4	7,1	6,6	5,2	4,8	5,9	-10,5%
Energie pour l'exploitation	0,7	0,8	0,8	0,8	0,8	0,9	3,2%
Assurances	11,8	12,2	12,7	10,6	11,0	12,0	-1,7%
R.C., vol, incendie,...	2,7	2,8	3,0	2,7	2,7	3,0	0,3%
Bâtiments	2,4	2,5	2,6	1,9	2,1	2,2	-3,0%
Véhicules	2,3	2,4	2,4	1,9	2,0	2,2	-3,8%
Accidents du travail	4,4	4,5	4,7	4,2	4,2	4,5	-1,2%
Autres frais de fonctionnement	32,2	32,6	32,8	32,8	33,2	38,1	0,7%
Informatique	7,7	8,0	8,2	8,0	8,2	9,3	1,4%
Frais de téléphone	4,5	4,3	4,2	4,1	4,3	4,7	-1,4%
Frais de correspondance	3,4	3,4	3,5	3,4	3,7	3,7	2,2%
Loyers (bâtiments)	1,8	1,9	1,9	1,6	1,4	1,5	-6,2%
Entretien (bâtiments)	6,6	6,3	6,3	6,8	6,8	8,2	0,9%
Entretien (véhicules)	2,9	3,0	3,2	3,4	2,9	3,2	0,1%
Honoraires	5,2	5,7	5,4	5,4	5,8	7,6	2,8%

Province (E)

	Comptes					Budget	Evolution
	2012	2013	2014	2015	2016	2017	2012-2016
Charges d'énergie	24,8	25,3	25,2	23,5	22,2	24,4	-2,8%
Eau (bâtiments)	1,6	1,6	1,8	2,0	1,9	2,0	4,6%
Gaz (bâtiments)	4,7	5,4	5,4	5,1	5,0	5,9	1,8%
Electricité (bâtiments)	6,8	6,4	7,9	7,8	8,3	8,7	5,0%
Combustibles "chauffage" (bâtiments)	4,9	5,2	3,9	3,3	2,9	3,2	-12,7%
Carburant (véhicules)	5,8	5,6	5,1	4,1	3,7	4,3	-10,4%
Energie pour l'exploitation	1,0	1,0	1,1	1,3	0,3	0,3	-25,5%
Assurances	10,6	11,7	12,1	10,2	8,8	9,8	-4,6%
R.C., vol, incendie,...	2,3	2,7	2,8	2,5	2,5	2,8	2,3%
Bâtiments	1,5	1,6	1,7	1,1	1,0	1,1	-8,5%
Véhicules	2,2	2,4	2,4	2,0	1,5	1,7	-9,6%
Accidents du travail	4,7	5,0	5,2	4,6	3,8	4,1	-5,0%
Autres frais de fonctionnement	30,9	32,1	33,4	32,9	35,9	41,2	3,8%
Informatique	5,4	5,9	6,0	6,1	6,5	7,8	4,7%
Frais de téléphone	3,5	3,6	3,5	3,4	3,5	3,6	-0,2%
Frais de correspondance	3,4	3,6	3,7	3,7	4,1	3,8	4,5%
Loyers (bâtiments)	2,6	2,9	2,6	2,7	3,2	3,2	5,0%
Entretien (bâtiments)	6,5	6,6	7,0	7,1	8,1	11,5	5,3%
Entretien (véhicules)	2,9	2,7	3,0	2,7	2,6	2,6	-3,1%
Honoraires	6,5	7,0	7,6	7,3	8,0	8,7	5,3%

Région (E)

	Comptes					Budget	Evolution
	2012	2013	2014	2015	2016	2017	2012-2016
	35,1	36,4	32,6	29,5	28,8	33,4	-4,8%
Eau (bâtiments)	2,2	2,3	2,4	2,4	2,5	2,7	3,7%
Gaz (bâtiments)	6,2	7,0	5,9	5,6	5,4	6,4	-3,4%
Electricité (bâtiments)	9,0	9,7	9,6	9,4	9,7	10,2	2,1%
Combustibles "chauffage" (bâtiments)	9,3	9,3	7,0	5,8	5,3	7,3	-13,2%
Carburant (véhicules)	7,0	6,7	6,1	4,7	4,4	5,3	-11,1%
Energie pour l'exploitation	1,4	1,4	1,6	1,5	1,5	1,5	1,4%
Assurances	13,7	14,0	14,0	12,0	11,4	12,0	-4,6%
R.C., vol, incendie,...	2,6	2,7	2,9	2,7	2,6	2,8	0,0%
Bâtiments	2,6	2,7	2,6	2,5	2,4	2,5	-2,0%
Véhicules	2,4	2,5	2,5	1,9	1,7	1,9	-7,8%
Accidents du travail	6,2	6,1	6,0	4,9	4,7	4,8	-6,6%
Autres frais de fonctionnement	29,5	31,1	31,1	30,3	31,3	36,1	1,5%
Informatique	6,1	6,5	6,6	6,8	7,2	8,2	4,4%
Frais de téléphone	4,7	4,7	4,6	4,1	4,5	4,5	-3,6%
Frais de correspondance	3,4	3,5	3,4	3,6	3,7	3,8	1,9%
Loyers (bâtiments)	2,8	3,1	3,0	2,8	2,9	3,1	1,3%
Entretien (bâtiments)	4,7	4,6	4,8	4,8	5,1	6,4	2,5%
Entretien (véhicules)	2,3	2,3	2,4	2,2	2,1	2,2	-1,6%
Honoraires	5,7	6,3	6,3	6,0	6,2	7,8	2,2%



COURT-SAINT-ETIENNE

	Comptes					Budget	Evolution
	2012	2013	2014	2015	2016	2017	2012-2016
Total fiscalité locale	62	63	64	69	67	86	2,0%
Prestations administratives	9,0	9,1	9,3	11,6	10,0	9,0	2,4%
Taxes de recouvrement	0,0	0,0	0,0	0,0	0,0	0,0	
Hygiène publique	38,7	39,6	37,8	38,5	42,3	51,7	2,3%
Collecte de déchets	19,0	19,0	19,3	19,0	19,2	26,3	0,3%
Sacs-poubelle, étiquettes,...	18,7	19,9	18,2	19,2	22,9	24,9	5,1%
Entreprises	0,2	0,2	3,3	0,2	0,2	5,9	3,2%
Force motrice	0,0	0,0	0,0	0,0	0,0	0,0	
Publicité	0,0	0,0	3,1	0,0	0,0	5,7	
Spectacles et divertissements	0,0	0,0	0,0	0,0	0,0	0,0	
Occupation du domaine public	1,4	1,1	1,4	1,3	1,5	1,4	2,3%
Frais de stationnement	0,0	0,0	0,0	0,0	0,0	0,1	
Patrimoine	0,2	0,7	0,8	3,0	0,6	4,0	38,1%
Secondes résidences	0,2	0,1	0,2	0,5	0,6	0,5	38,1%
Antennes extérieures	0,0	0,0	0,0	0,0	0,0	0,0	
Autres impôts additionnels	12,5	12,6	11,8	12,5	12,5	13,0	0,0%
Impôts divers	0,0	0,0	0,0	1,8	0,1	0,9	824,4%

Cluster (E)

	Comptes					Budget	Evolution
	2012	2013	2014	2015	2016	2017	2012-2016
Total fiscalité locale	97	102	112	114	116	120	4,6%
Prestations administratives	6,1	6,2	6,7	7,9	8,4	7,8	8,4%
Taxes de recouvrement	0,6	0,8	0,8	0,5	0,6	1,0	1,9%
Hygiène publique	49,0	52,0	57,7	57,1	59,5	61,2	5,0%
Collecte de déchets	35,3	38,7	41,4	41,3	42,8	44,3	4,9%
Sacs-poubelle, étiquettes,...	9,3	9,5	10,9	11,2	11,5	11,8	5,4%
Entreprises	17,9	16,0	18,1	17,0	17,1	18,7	-1,1%
Force motrice	6,9	6,2	6,2	5,8	6,0	6,0	-3,5%
Publicité	5,3	5,3	5,7	6,2	4,9	6,6	-2,0%
Spectacles et divertissements	0,1	0,0	0,0	0,0	0,0	0,0	
Occupation du domaine public	1,5	1,4	0,7	0,8	0,7	0,8	-16,7%
Frais de stationnement	0,0	0,0	0,0	0,1	0,1	0,0	13,8%
Patrimoine	3,6	4,1	4,5	5,4	5,1	6,3	9,0%
Secondes résidences	1,7	1,4	1,6	1,5	1,6	1,8	-1,4%
Antennes extérieures	0,6	1,3	1,1	1,1	1,1	1,0	16,7%
Autres impôts additionnels	13,7	14,0	13,9	14,2	13,8	14,3	0,2%
Impôts divers	4,2	7,3	9,4	10,7	10,5	9,7	26,0%

Province (E)

	Comptes					Budget	Evolution
	2012	2013	2014	2015	2016	2017	2012-2016
Total fiscalité locale	105	111	119	122	123	131	3,9%
Prestations administratives	7,0	7,8	8,0	9,3	9,1	9,2	6,8%
Taxes de recouvrement	1,3	1,2	1,2	1,0	0,7	1,3	-12,5%
Hygiène publique	44,4	46,7	51,7	51,0	52,3	56,3	4,2%
Collecte de déchets	23,8	22,9	24,8	24,7	24,5	27,2	0,8%
Sacs-poubelle, étiquettes,...	17,9	21,2	23,7	23,3	24,3	25,2	7,9%
Entreprises	17,1	16,3	17,3	17,3	16,7	18,9	-0,7%
Force motrice	4,9	4,3	4,4	4,1	4,6	4,3	-1,1%
Publicité	5,5	5,4	5,3	5,7	5,1	6,4	-2,2%
Spectacles et divertissements	2,4	2,4	2,5	2,9	3,3	3,9	8,1%
Occupation du domaine public	8,5	8,1	9,5	9,5	9,9	9,0	3,8%
Frais de stationnement	4,5	4,1	4,5	4,1	4,7	4,7	0,8%
Patrimoine	7,4	8,7	8,2	9,7	9,4	11,7	6,2%
Secondes résidences	0,8	0,8	0,7	0,8	0,7	1,0	-0,7%
Antennes extérieures	0,2	0,8	0,5	0,5	0,5	0,6	26,1%
Autres impôts additionnels	13,6	13,7	13,3	13,8	14,0	14,0	0,7%
Impôts divers	3,4	6,2	6,9	7,3	7,1	6,9	19,7%

Région (E)

	Comptes					Budget	Evolution
	2012	2013	2014	2015	2016	2017	2012-2016
Total fiscalité locale	131	137	143	150	153	159	3,8%
Prestations administratives	5,7	6,2	6,6	8,1	8,3	7,9	9,7%
Taxes de recouvrement	0,6	0,8	0,6	0,5	0,8	0,9	6,4%
Hygiène publique	62,8	66,0	68,5	70,4	72,8	74,5	3,8%
Collecte de déchets	45,0	47,0	48,7	50,8	52,4	54,4	3,9%
Sacs-poubelle, étiquettes,...	8,9	9,6	9,7	9,9	10,2	10,0	3,5%
Entreprises	28,7	27,8	27,7	28,0	26,1	29,8	-2,3%
Force motrice	10,6	9,8	9,0	8,1	7,2	8,8	-9,3%
Publicité	6,6	6,5	7,3	7,2	6,7	8,2	0,6%
Spectacles et divertissements	1,3	1,2	1,2	1,3	1,4	1,5	1,4%
Occupation du domaine public	7,1	6,8	7,4	7,8	8,0	7,9	3,2%
Frais de stationnement	3,9	3,7	4,2	4,6	5,0	4,8	6,1%
Patrimoine	7,1	7,9	8,2	9,0	9,2	10,9	6,7%
Secondes résidences	3,6	3,7	4,1	4,1	4,2	4,2	3,8%
Antennes extérieures	0,7	1,0	0,3	0,3	0,3	0,9	-23,5%
Autres impôts additionnels	12,3	12,4	12,4	12,5	12,3	12,8	0,0%
Impôts divers	5,9	7,7	10,1	12,1	13,7	12,6	23,7%



COURT-SAINT-ETIENNE

	2012	2013	2014	2015	2016	2017	Evolution	
							2012-2016	
Fonds communal	132	132	132	130	129	134	-0,5%	
Subventions du personnel	46	36	28	62	49	79	1,9%	
Enseignement	0	0	0	0	0	0		
Contractuels subventionnés (ACS)	42	32	25	23	8	33	-33,7%	
Autre	4	4	3	39	41	47	75,4%	
Fonctionnement de l'enseignement	46	47	46	44	46	46	-0,4%	
Récupération des coûts financiers	6	9	8	7	6	6	1,9%	
Récupération des amortissements	3	9	9	10	10	11	32,6%	
Contributions "charges de pension"	0	0	0	0	0	0		
Indemnité pour cause de perte de PRI	3	2	1	0	0	0	-65,9%	
Autres recettes de subventions ordinaires	11	4	15	11	14	28	6,2%	
Subvention d'investissement Enseignement	0	0	5	0	0	7		
Subvention d'investissement Autre	24	43	14	21	138	61	54,4%	
Droits de tirage	0	1	5	6	0	0		
Indemnités uniques pour emphytéose	0	0	0	0	0	0		

Cluster (E)

	2012	2013	2014	2015	2016	2017	Evolution	
							2012-2016	
Fonds communal	164	166	172	170	173	179	1,4%	
Subventions du personnel	52	51	70	78	78	83	10,8%	
Enseignement	0	0	0	0	0	0	-1,6%	
Contractuels subventionnés (ACS)	39	40	40	40	39	40	0,0%	
Autre	12	11	29	38	38	42	33,5%	
Fonctionnement de l'enseignement	29	30	30	29	31	31	1,0%	
Récupération des coûts financiers	3	3	4	4	4	4	10,9%	
Récupération des amortissements	1	2	3	3	4	5	49,6%	
Contributions "charges de pension"	0	0	0	0	0	0	1,2%	
Indemnité pour cause de perte de PRI	7	7	5	4	3	4	-16,0%	
Autres recettes de subventions ordinaires	25	29	34	47	44	46	15,2%	
Subvention d'investissement Enseignement	1	0	7	7	4	11	40,4%	
Subvention d'investissement Autre	39	20	51	20	42	65	1,9%	
Droits de tirage	24	21	23	10	17	41	-9,0%	
Indemnités uniques pour emphytéose	0	0	0	0	0	0		

Province (E)

	2012	2013	2014	2015	2016	2017	Evolution	
							2012-2016	
Fonds communal	132	132	135	134	127	132	-0,9%	
Subventions du personnel	48	50	67	77	74	79	11,5%	
Enseignement	2	2	2	2	2	2	3,1%	
Contractuels subventionnés (ACS)	34	35	35	37	36	38	1,8%	
Autre	13	14	30	38	36	39	30,2%	
Fonctionnement de l'enseignement	22	22	23	22	23	23	1,7%	
Récupération des coûts financiers	3	5	4	4	3	5	-5,5%	
Récupération des amortissements	1	2	3	4	4	4	33,5%	
Contributions "charges de pension"	0	0	0	0	0	0		
Indemnité pour cause de perte de PRI	4	5	4	2	1	2	-23,1%	
Autres recettes de subventions ordinaires	35	39	42	30	23	28	-9,4%	
Subvention d'investissement Enseignement	1	9	0	4	0	4	-24,1%	
Subvention d'investissement Autre	27	19	39	18	26	40	-0,3%	
Droits de tirage	27	16	22	9	8	11	-27,2%	
Indemnités uniques pour emphytéose	0	0	0	0	0	0		

Région (E)

	2012	2013	2014	2015	2016	2017	Evolution	
							2012-2016	
Fonds communal	253	257	266	265	270	282	1,6%	
Subventions du personnel	63	64	85	96	96	102	11,1%	
Enseignement	1	1	1	1	1	1	5,5%	
Contractuels subventionnés (ACS)	45	45	48	47	47	48	1,0%	
Autre	18	18	36	48	49	53	28,8%	
Fonctionnement de l'enseignement	27	27	27	27	27	28	-0,2%	
Récupération des coûts financiers	15	14	15	15	13	14	-3,1%	
Récupération des amortissements	1	3	3	4	5	6	39,6%	
Contributions "charges de pension"	0	0	0	0	0	0	-1,5%	
Indemnité pour cause de perte de PRI	8	8	7	7	7	7	-5,3%	
Autres recettes de subventions ordinaires	48	48	52	53	54	54	3,0%	
Subvention d'investissement Enseignement	3	6	7	5	3	5	0,6%	
Subvention d'investissement Autre	28	17	45	16	32	64	3,1%	
Droits de tirage	19	13	14	11	18	57	-1,4%	
Indemnités uniques pour emphytéose	0	0	0	0	0	0	358,9%	



Graphique 26: Recettes de fonds - distribution provinciale (2016)

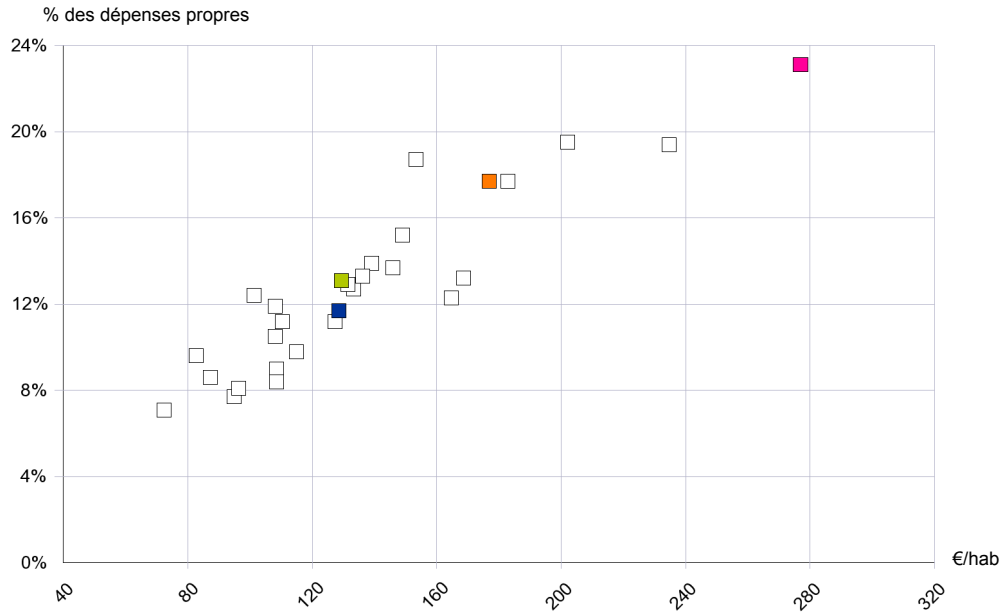

Graphique 28: Recettes PRI - distribution provinciale (2016)

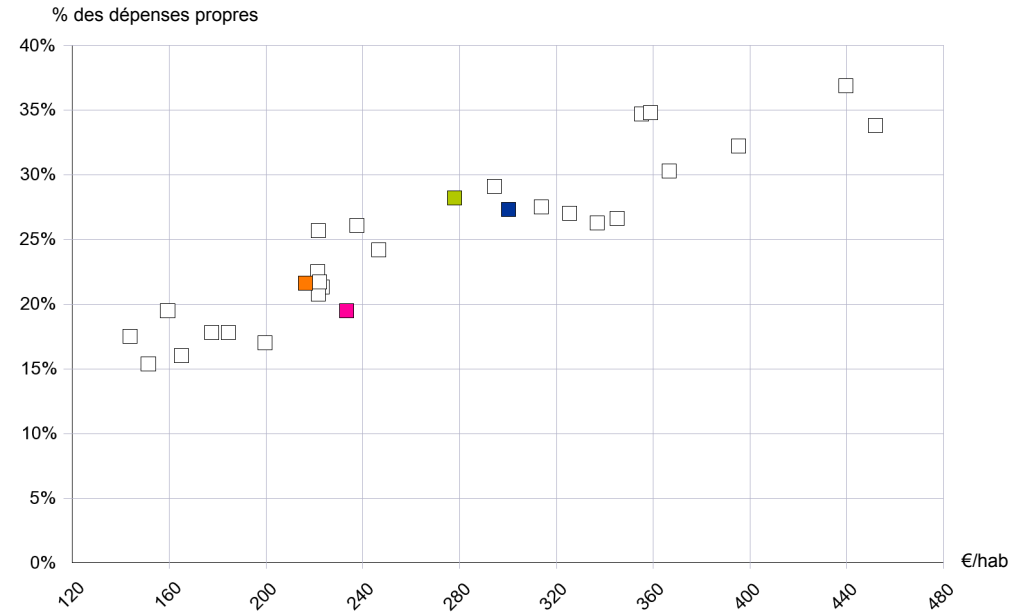

Graphique 27: Recettes IPP - distribution provinciale (2016)

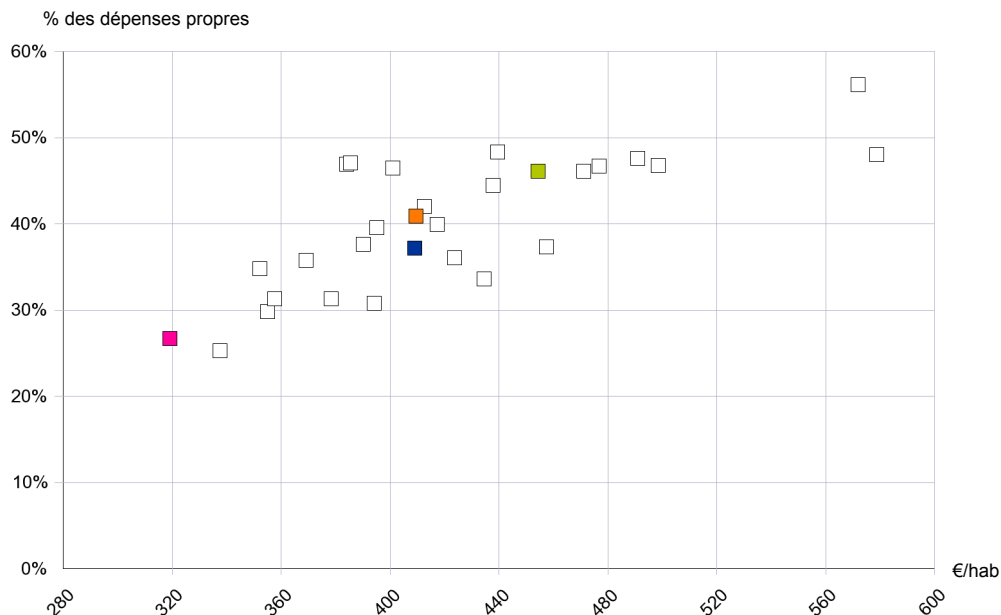

Graphique 29: Recettes autres impôts - distribution provinciale (2016)

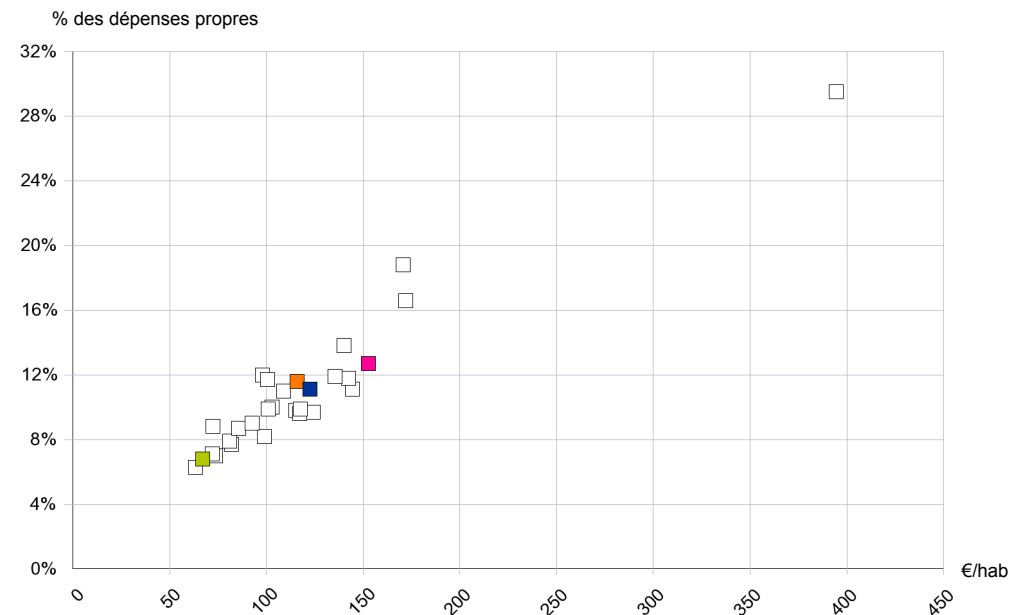

CT-ST-ETIENNE

Cluster (E)

Province (E)

Région (E)



Graphique 30: Evolution des recettes de fonds - distribution provinciale

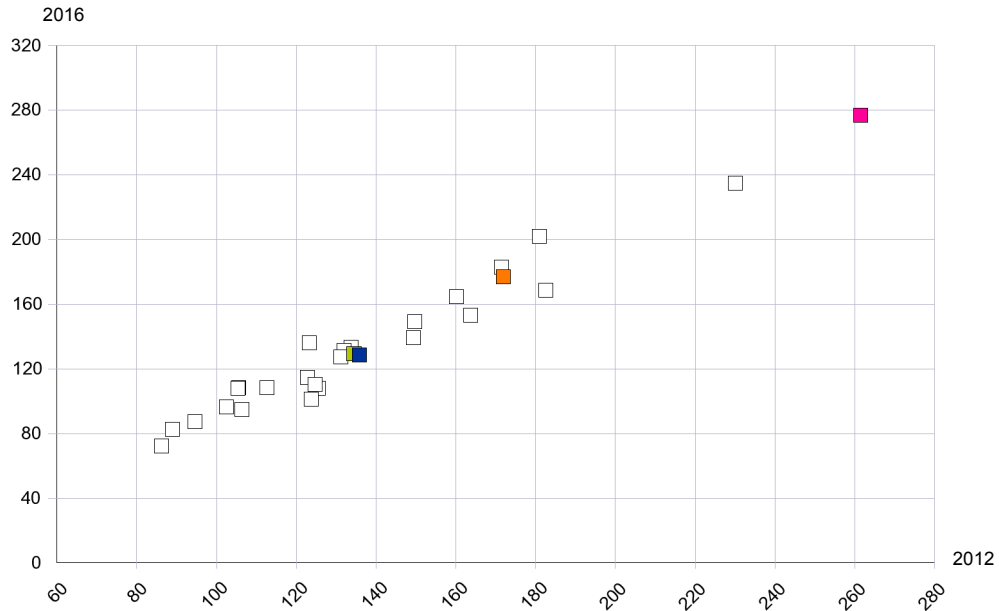

Graphique 32: Evolution des recettes PRI - distribution provinciale



Graphique 31: Evolution des recettes IPP - distribution provinciale

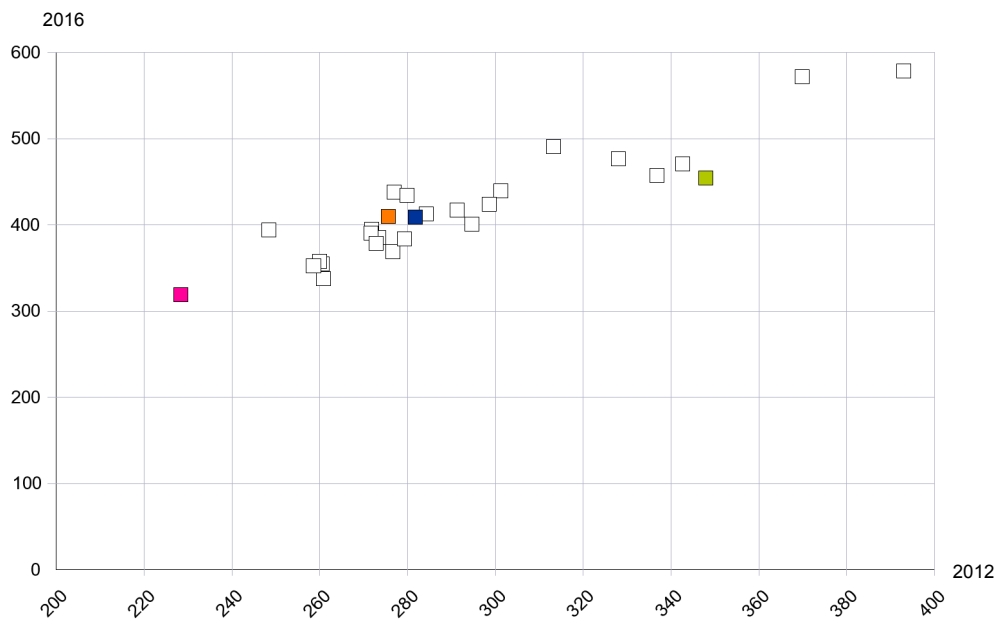

Graphique 33: Evolution des recettes autres impôts - distribution provinciale



■ CT-ST-ETIENNE ■ Cluster (E)

■ Province (E) ■ Région (E)

Graphique 34: Distribution du solde à l'exercice propre (2016)

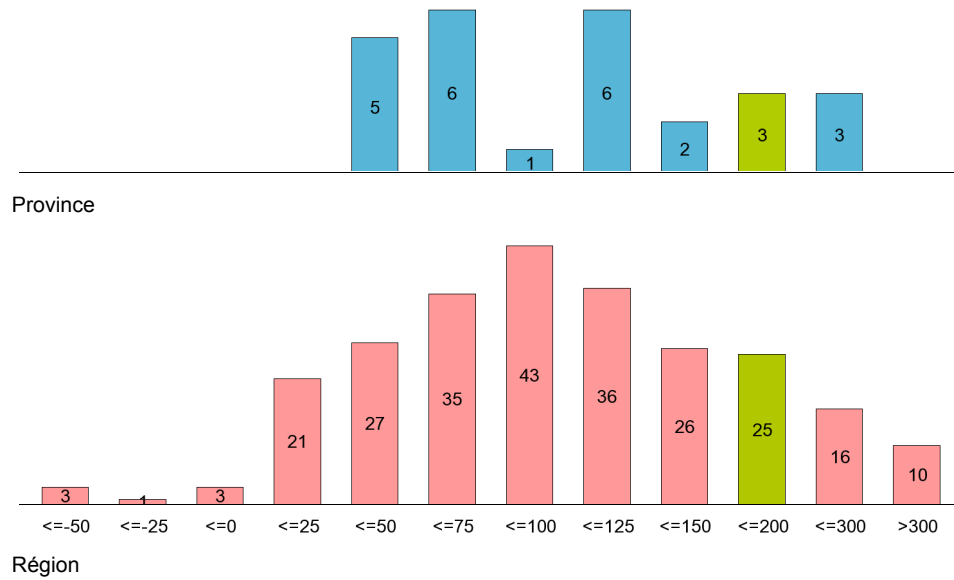

Graphique 35: Distribution du solde général (2016)

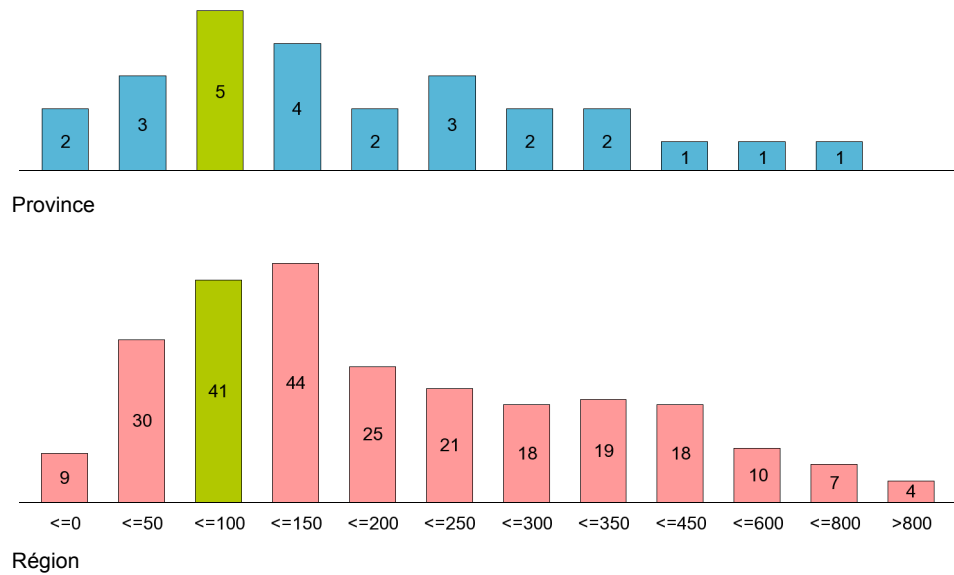

Graphique 36: Evolution du solde à l'exercice propre - distribution provinciale

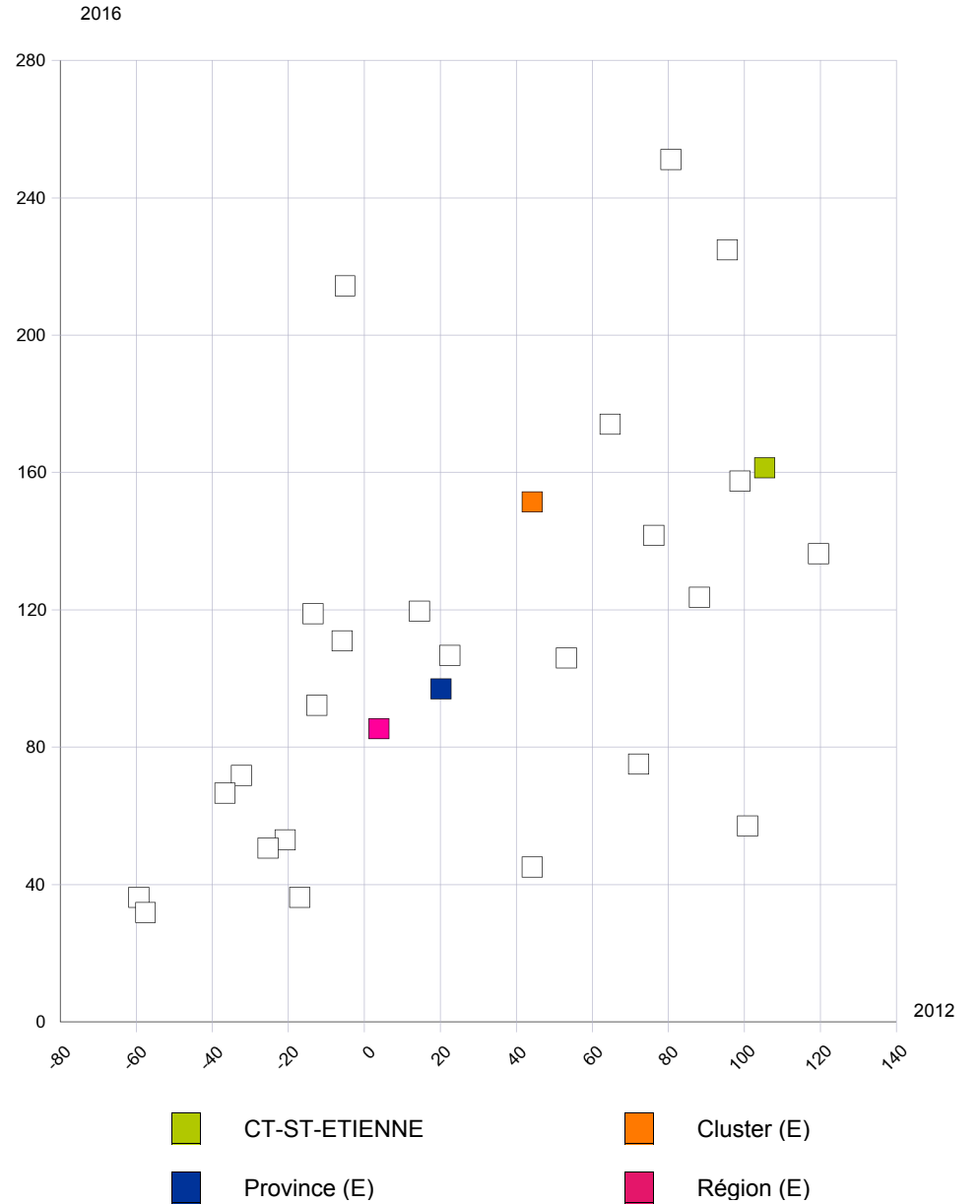

Interprétation des analyses détaillées

Introduction

Dans la deuxième et troisième partie du Profil Financier Individuel, Belfius Banque souhaite apporter aux communes une valeur ajoutée supplémentaire en approfondissant l'analyse sur trois tableaux : les dépenses ordinaires, la fiscalité et les résultats financiers.

Le point de vue adopté diffère d'un thème à l'autre : mise en parallèle des moyens affectés sur base annuelle à chaque domaine politique et les investissements correspondants, présentation de certains thèmes d'intérêt particuliers (dépenses de personnel, charges de pension, charges de fonctionnement spécifiques, détail de la fiscalité locale...).

Au moyen de plusieurs graphiques, vous pourrez examiner la pertinence des valeurs moyennes des échantillons de référence, en examinant le positionnement de chaque commune qui en fait partie. Ainsi, vous pourrez analyser dans quelle mesure les valeurs moyennes reprises dans le Profil Financier Individuel sont représentatives des valeurs individuelles sous-jacentes (dans le cas d'une forte concentration de communes autour des valeurs moyennes) ou, au contraire, constituent la synthèse de valeur extrêmes (forte dispersion des communes autour des moyennes).

Analyses détaillées reprises

Le "détail des dépenses ordinaires (1)" vous propose une mise en regard des dépenses nettes (différence entre les dépenses et recettes ordinaires de l'exercice propre) pour un certain nombre de fonctions budgétaires et les efforts d'investissement moyens correspondants pour les 5 dernières années. Le montant moyen des investissements totalise les dépenses de l'exercice propre et des exercices antérieurs.

Dans ce tableau, le domaine « Sports » (fonction budgétaire 764) est dissocié des autres domaines constituant la rubrique de totalisation « Culture ».

Un graphique de répartition dédoublé vous permet de vous faire une idée plus précise de la représentativité des valeurs moyennes des 4 échantillons de référence quant aux dotations principales (CPAS, zone de police, zone de secours). A cette fin et pour chacune de ces dotations, nous avons également calculé la **moyenne**, la **médiane** et l'**écart-type**.

La **moyenne** est le chiffre obtenu en divisant la valeur totale des observations par le nombre d'observations.

La **médiane** est la valeur qui scinde le nombre d'observations (communes) au sein d'un échantillon (groupe de comparaison) en deux groupes de même envergure. La moitié de l'échantillon affichera une valeur inférieure à la médiane, l'autre moitié une valeur supérieure. Contrairement à la moyenne (arithmétique), la valeur de la médiane n'est pas influencée par des valeurs extrêmement faibles ou élevées.

L'écart-type est une indication de répartition de l'échantillon autour de la médiane. Plus l'écart-type est faible, plus les valeurs sont concentrées autour de la médiane. Dans le cas d'une répartition « type » (courbe de Gauss), l'on retrouvera 68,3% de l'échantillon dans un périmètre (médiane – écart-type; médiane + écart-type) et 95,4% de l'échantillon dans un périmètre (médiane – 2x écart-type; médiane + 2x écart-type)

Le **personnel communal** est détaillé par type de contrat et en fonction des différents flux de dépenses.

Cette ventilation est effectuée sur base des codes économiques suivants (successivement : personnel communal, APE/ACS, enseignement, autres) :

- salaires et charges sociales: 111-01 + 112-01; 111-02 + 112-02; 111-12 + 112-12; (111-xx + 112xx – le total des 3 catégories précédentes)
- cotisations patronales: 113-01; 113-02; 113-12; (113-xx - le total des 3 catégories précédentes)
- pensions à charge de la commune: 116-01

L'exploitation des versions digitales des états comptables permet de détailler l'analyse de quelques **charges spécifiques** relevant des **dépenses de fonctionnement**. Ces charges spécifiques correspondent aux codes économiques suivants :

- Charges d'énergie:
 - Eau (bâtiments): 125-15
 - Gaz (bâtiments): 125-13
 - Electricité (bâtiments): 125-12
 - Mazout (bâtiments): 125-03
 - Carburant (véhicules): 127-03
 - Energie pour l'exploitation: 124-13
- Assurances:
 - Responsabilité civile, vol, incendie...: 124-08
 - Bâtiments: 125-08
 - Véhicules: 127-08
 - Accidents du travail: 117-01
- Autres frais de fonctionnement:
 - Informatique: 123-13
 - Frais de téléphone: 123-11
 - Frais de correspondance: 123-07
 - Loyers (bâtiments): 126-01
 - Entretien (bâtiments): 125-06
 - Entretien (véhicules): 127-06
 - Honoraires: 122-xx

Les informations complémentaires en matière de **fiscalité locale**, enfin, vous proposent un aperçu de l'importance de certaines taxes spécifiquement locales par rapport aux recettes correspondantes des échantillons de référence.

Représentations graphiques particulières

Deux nouveaux types de graphiques sont introduits:

- **Graphiques “bubble”**: ceux-ci positionnent la commune sur deux axes par rapport à ses échantillons de référence et par rapport à toutes les autres communes de la province. La commune et les moyennes des échantillons de référence sont représentées par un carré de couleur identique aux références utilisées ailleurs dans le Profil Financier Individuel. Les autres communes de la province sont représentées par un symbole blanc. Cette représentation graphique est utilisée pour illustrer la ventilation économique des dépenses, des recettes et du solde de l'exercice propre. Elle vous permet, pour chacune de ces dimensions, d'examiner la représentativité des moyennes figurant dans le Profil Financier Individuel, en analysant la concentration (ou l'étalement) de toutes les communes de la province autour de ces moyennes. Il existe 2 sortes de graphiques à bulles : les graphiques à bulles qui expriment les valeurs en pourcentage des dépenses ou des recettes, et ceux qui retracent l'évolution des valeurs.
- **Graphiques de répartition dédoublés**: ceux-ci indiquent combien de communes se situent dans une catégorie de valeurs précise. La couleur des bâtonnets indique l'échantillon en question : la province (bleu) ou la région (rose). Le graphique illustre le profil de cette répartition au sein de la province et de la région et constitue ainsi une référence pour le positionnement de la valeur de votre commune.
- Cette représentation graphique est utilisée pour illustrer la répartition des dépenses nettes, des principales dotations et des soldes.



ANNEXE : DÉTAIL DES DÉPENSES DE FONCTIONNEMENT ET DE LA FISCALITÉ LOCALE



COURT-SAINT-ETIENNE

	Comptes					Budget	Evolution
	2012	2013	2014	2015	2016	2017	2012-2016
Remboursement de frais et indemnités	1,2	1,3	1,0	1,0	1,0	1,5	-5,0%
Frais de déplacements et de séjour	1,2	1,3	1,0	1,0	1,0	1,5	-5,0%
Indemnités de logement	0,0	0,0	0,0	0,0	0,0	0,0	
Indemnités de frais d'habillement	0,0	0,0	0,0	0,0	0,0	0,0	
Frais de déplacements et de séjour	0,0	0,0	0,0	0,0	0,0	0,0	
Indemnités diverses	0,0	0,0	0,0	0,0	0,0	0,0	
Honoraires et indemnités (H&I)	8,9	8,7	10,9	9,9	7,8	13,0	-3,5%
H&I pour expertises	0,0	0,0	0,0	0,0	0,0	0,0	
H&I pour études et travaux service ordinaire	0,1	0,3	0,0	0,1	0,6	1,3	58,9%
H&I pour avocats, médecins	2,0	1,8	2,2	2,9	2,4	4,9	5,4%
Droits d'auteurs	0,4	0,5	0,8	0,3	0,2	1,3	-16,0%
Jetons de présence des commissions, jurys	0,1	0,1	0,2	0,2	0,0	0,2	
Remb. des charges du personnel détaché	2,9	3,3	3,8	2,4	1,5	0,2	-15,7%
Indemnités pour autres prestations	3,4	2,8	3,9	4,0	3,0	5,0	-2,9%
Dépenses de fonctionnement administratif	40,7	43,9	46,7	43,8	44,3	50,7	2,1%
Fournitures administratives (stock)	0,0	0,0	0,0	0,0	0,0	0,0	
Fournitures adm. (consommation directe)	4,6	4,5	4,1	3,2	3,8	3,8	-4,9%
Fournitures adm. stock destinées à la revente	0,0	0,0	0,0	0,0	0,0	0,0	
Fournitures adm. destinées à la revente	0,0	0,0	0,0	0,0	0,0	0,0	
Prestations adm. de tiers spéc. à la fonction	10,7	12,2	11,5	12,0	11,6	12,7	2,2%

Cluster (E)

	Comptes					Budget	Evolution
	2012	2013	2014	2015	2016	2017	2012-2016
Remboursement de frais et indemnités	2,0	1,7	1,7	1,6	1,5	1,8	-6,9%
Frais de déplacements et de séjour	0,8	0,8	0,9	0,8	0,7	1,0	-4,2%
Indemnités de logement	0,0	0,0	0,0	0,0	0,0	0,0	
Indemnités de frais d'habillement	0,0	0,0	0,0	0,0	0,0	0,0	
Frais de déplacements et de séjour	0,0	0,0	0,0	0,0	0,0	0,0	
Indemnités diverses	1,1	0,8	0,8	0,8	0,8	0,9	-8,3%
Honoraires et indemnités (H&I)	5,2	5,7	5,4	5,4	5,8	7,6	2,8%
H&I pour expertises	0,7	0,7	0,6	0,6	0,6	1,1	-4,6%
H&I pour études et travaux service ordinaire	0,7	0,6	0,4	0,3	0,4	1,0	-15,3%
H&I pour avocats, médecins	0,9	1,2	1,3	1,1	1,2	1,5	8,2%
Droits d'auteurs	0,2	0,2	0,2	0,2	0,2	0,4	5,6%
Jetons de présence des commissions, jurys	0,0	0,0	0,1	0,1	0,1	0,1	18,9%
Remb. des charges du personnel détaché	1,1	1,1	1,1	1,1	1,2	0,9	2,8%
Indemnités pour autres prestations	1,6	1,9	1,8	2,0	2,2	2,6	7,4%
Dépenses de fonctionnement administratif	39,2	39,8	40,2	39,5	42,4	47,2	2,0%
Fournitures administratives (stock)	0,4	0,4	0,5	0,5	0,7	1,0	17,8%
Fournitures adm. (consommation directe)	7,0	7,6	6,6	7,2	7,4	7,0	1,4%
Fournitures adm. stock destinées à la revente	0,0	0,0	0,0	0,0	0,0	0,0	
Fournitures adm. destinées à la revente	0,8	0,7	1,0	1,4	1,3	1,3	13,4%
Prestations adm. de tiers spéc. à la fonction	1,4	1,7	1,5	1,6	1,7	2,0	4,3%

Province (E)

	Comptes					Budget	Evolution
	2012	2013	2014	2015	2016	2017	2012-2016
Remboursement de frais et indemnités	2,3	2,1	2,1	1,9	2,0	2,1	-3,9%
Frais de déplacements et de séjour	0,7	0,8	0,7	0,7	0,7	0,8	-1,6%
Indemnités de logement	0,0	0,0	0,0	0,0	0,0	0,0	
Indemnités de frais d'habillement	0,1	0,1	0,2	0,0	0,0	0,0	
Frais de déplacements et de séjour	0,0	0,0	0,0	0,0	0,0	0,0	
Indemnités diverses	1,5	1,2	1,3	1,2	1,3	1,3	-2,7%
Honoraires et indemnités (H&I)	6,5	7,0	7,6	7,3	8,0	8,7	5,3%
H&I pour expertises	0,4	0,6	0,5	0,6	0,6	0,8	11,7%
H&I pour études et travaux service ordinaire	0,7	0,9	0,8	0,7	1,0	1,4	9,1%
H&I pour avocats, médecins	1,1	1,5	1,8	1,5	1,6	1,6	9,7%
Droits d'auteurs	0,3	0,3	0,3	0,3	0,4	0,5	9,2%
Jetons de présence des commissions, jurys	0,1	0,1	0,1	0,1	0,1	0,2	1,6%
Remb. des charges du personnel détaché	1,5	1,4	1,5	1,7	1,7	1,2	4,1%
Indemnités pour autres prestations	2,4	2,2	2,6	2,4	2,5	3,0	0,8%
Dépenses de fonctionnement administratif	36,2	37,2	37,0	37,7	42,1	44,0	3,8%
Fournitures administratives (stock)	0,2	0,0	0,0	0,0	0,0	0,2	
Fournitures adm. (consommation directe)	4,7	5,1	4,7	5,1	5,4	4,9	3,9%
Fournitures adm. stock destinées à la revente	0,0	0,0	0,0	0,0	0,0	0,0	
Fournitures adm. destinées à la revente	0,3	0,3	0,3	0,5	0,4	0,6	8,5%
Prestations adm. de tiers spéc. à la fonction	1,9	2,2	1,8	2,1	2,7	2,8	9,0%

Région (E)

	Comptes					Budget	Evolution
	2012	2013	2014	2015	2016	2017	2012-2016
Remboursement de frais et indemnités	1,8	1,8	1,8	1,5	1,3	1,7	-7,1%
Frais de déplacements et de séjour	1,0	1,0	1,0	0,9	0,9	1,1	-2,3%
Indemnités de logement	0,0	0,0	0,0	0,0	0,0	0,0	-17,2%
Indemnités de frais d'habillement	0,1	0,1	0,1	0,0	0,0	0,0	-38,8%
Frais de déplacements et de séjour	0,0	0,0	0,0	0,0	0,0	0,0	
Indemnités diverses	0,7	0,6	0,7	0,5	0,4	0,5	-11,8%
Honoraires et indemnités (H&I)	5,7	6,3	6,3	6,0	6,2	7,8	2,2%
H&I pour expertises	0,4	0,5	0,5	0,5	0,6	1,0	9,5%
H&I pour études et travaux service ordinaire	0,5	0,6	0,6	0,6	0,7	0,9	8,9%
H&I pour avocats, médecins	0,8	1,2	1,0	1,0	1,0	1,2	7,2%
Droits d'auteurs	0,2	0,3	0,3	0,3	0,3	0,4	4,5%
Jetons de présence des commissions, jurys	0,1	0,1	0,1	0,1	0,1	0,1	-1,5%
Remb. des charges du personnel détaché	1,5	1,5	1,5	1,6	1,5	1,7	-0,1%
Indemnités pour autres prestations	2,1	2,2	2,3	1,9	2,0	2,5	-2,1%
Dépenses de fonctionnement administratif	35,8	35,7	36,7	35,9	38,0	41,9	1,5%
Fournitures administratives (stock)	0,1	0,1	0,1	0,1	0,1	0,2	2,1%
Fournitures adm. (consommation directe)	4,7	4,9	4,6	5,0	5,1	5,3	2,3%
Fournitures adm. stock destinées à la revente	0,0	0,0	0,0	0,0	0,0	0,0	-1,0%
Fournitures adm. destinées à la revente	1,0	1,1	1,1	1,5	1,4	1,7	9,4%
Prestations adm. de tiers spéc. à la fonction	1,6	1,6	1,5	1,6	1,7	1,9	0,6%



COURT-SAINT-ETIENNE

	Comptes					Budget	Evolution
	2012	2013	2014	2015	2016	2017	2012-2016
Frais de correspondance	2,5	2,1	1,7	1,7	2,5	2,6	-0,7%
Frais de téléphone	4,5	5,0	5,2	5,3	4,8	5,3	1,6%
Location et entretien du matériel de bureau	2,8	3,1	2,9	2,7	1,0	1,6	-21,9%
Frais de gestion de l'informatique	7,1	7,8	9,3	9,0	9,3	10,8	7,0%
Prestations du service médical du travail	1,0	1,1	1,1	1,0	1,8	2,8	14,0%
Frais de procédure et de poursuite	0,1	0,0	0,1	0,1	0,0	0,2	-21,1%
Frais de réception et de représentation	1,3	1,9	4,5	1,9	1,9	2,5	8,9%
Frais de formation du personnel	0,5	0,9	0,3	1,4	1,4	1,7	26,4%
Frais d'organisation des examens	0,1	0,4	0,2	1,3	0,4	1,5	41,3%
Frais d'achats de livres, d'abonnements	0,4	0,5	0,5	0,6	0,5	0,6	2,5%
Frais de ventes et locations	0,0	0,0	0,0	0,0	0,0	0,0	
Divers frais administratifs	0,0	0,0	0,0	0,0	0,0	0,0	
Autres frais administratifs	5,0	4,3	5,2	3,5	5,3	4,6	1,5%
Dépenses de fonctionnement technique	98,0	100,7	110,3	103,7	99,1	122,1	0,3%
Fournitures techniques (stock)	0,0	0,0	0,0	0,0	0,0	0,0	
Fournitures tech. (consommation directe)	12,2	12,6	15,4	13,4	10,4	14,8	-3,9%
Fournitures tech. stock destinées à la revente	0,0	0,0	0,0	0,0	0,0	0,0	
Fournitures tech. destinées à la revente	0,4	0,0	0,0	0,0	0,0	0,7	
Entretien et location des vêtements de travail	1,5	2,7	2,9	2,7	2,7	3,2	15,8%
Prestations tech. de tiers spéc. à la fonction	50,3	56,0	60,0	55,9	57,4	69,6	3,4%

Cluster (E)

	Comptes					Budget	Evolution
	2012	2013	2014	2015	2016	2017	2012-2016
Frais de correspondance	3,4	3,4	3,5	3,4	3,7	3,7	2,2%
Frais de téléphone	4,5	4,3	4,2	4,1	4,3	4,7	-1,4%
Location et entretien du matériel de bureau	2,5	2,5	2,5	2,5	2,4	3,5	-1,0%
Frais de gestion de l'informatique	7,7	8,0	8,2	8,0	8,2	9,3	1,4%
Prestations du service médical du travail	0,3	0,3	0,3	0,3	0,3	0,4	1,2%
Frais de procédure et de poursuite	0,9	0,9	1,0	1,1	0,9	1,1	1,2%
Frais de réception et de représentation	2,6	2,4	2,6	2,4	2,7	3,1	0,5%
Frais de formation du personnel	0,5	0,6	0,7	0,8	0,9	1,7	15,7%
Frais d'organisation des examens	0,1	0,1	0,1	0,1	0,1	0,1	3,0%
Frais d'achats de livres, d'abonnements	1,6	1,5	1,6	1,5	1,5	1,6	-2,1%
Frais de ventes et locations	0,2	0,2	0,1	0,1	0,1	0,2	-17,7%
Divers frais administratifs	0,0	0,0	0,0	0,0	0,0	0,0	
Autres frais administratifs	5,4	5,1	5,7	4,6	6,4	6,7	4,1%
Dépenses de fonctionnement technique	68,0	69,6	74,3	76,2	76,3	91,6	2,9%
Fournitures techniques (stock)	0,5	0,5	0,5	0,6	0,6	0,6	3,3%
Fournitures tech. (consommation directe)	13,4	13,0	12,7	12,6	12,8	16,5	-1,1%
Fournitures tech. stock destinées à la revente	1,0	1,0	1,3	1,3	1,3	1,6	8,2%
Fournitures tech. destinées à la revente	1,8	2,0	2,1	2,4	2,6	2,8	10,0%
Entretien et location des vêtements de travail	1,4	1,4	1,4	1,4	1,4	1,8	1,0%
Prestations tech. de tiers spéc. à la fonction	30,7	31,7	34,0	35,1	34,7	39,6	3,1%

Province (E)

	Comptes					Budget	Evolution
	2012	2013	2014	2015	2016	2017	2012-2016
Frais de correspondance	3,4	3,6	3,7	3,7	4,1	3,8	4,5%
Frais de téléphone	3,5	3,6	3,5	3,4	3,5	3,6	-0,2%
Location et entretien du matériel de bureau	2,8	2,9	2,8	2,7	2,6	3,1	-2,5%
Frais de gestion de l'informatique	5,4	5,9	6,0	6,1	6,5	7,8	4,7%
Prestations du service médical du travail	0,5	0,5	0,5	0,5	0,4	0,6	-3,0%
Frais de procédure et de poursuite	1,6	2,2	2,1	2,1	2,6	2,5	12,7%
Frais de réception et de représentation	2,4	2,2	2,0	2,1	2,2	2,3	-2,5%
Frais de formation du personnel	0,9	0,8	0,8	1,0	1,1	1,8	6,5%
Frais d'organisation des examens	0,1	0,1	0,1	0,2	0,1	0,2	-4,4%
Frais d'achats de livres, d'abonnements	1,3	1,2	1,3	1,2	1,3	1,2	0,4%
Frais de ventes et locations	0,5	0,6	0,5	0,6	0,7	0,7	9,6%
Divers frais administratifs	0,0	0,0	0,0	0,0	0,0	0,0	
Autres frais administratifs	6,8	6,2	6,9	6,4	8,6	7,7	6,1%
Dépenses de fonctionnement technique	76,5	80,4	83,5	84,9	85,6	98,2	2,8%
Fournitures techniques (stock)	0,0	0,0	0,0	0,0	0,0	0,0	2,0%
Fournitures tech. (consommation directe)	15,8	16,0	16,3	16,1	17,1	16,0	1,9%
Fournitures tech. stock destinées à la revente	0,6	0,7	1,0	1,1	0,9	1,3	9,5%
Fournitures tech. destinées à la revente	1,6	1,8	1,8	2,2	2,2	2,3	9,3%
Entretien et location des vêtements de travail	1,9	2,0	1,9	1,6	1,6	1,8	-4,0%
Prestations tech. de tiers spéc. à la fonction	35,2	37,6	38,0	39,1	38,5	47,4	2,3%

Région (E)

	Comptes					Budget	Evolution
	2012	2013	2014	2015	2016	2017	2012-2016
Frais de correspondance	3,4	3,5	3,4	3,6	3,7	3,8	1,9%
Frais de téléphone	4,7	4,7	4,6	4,1	4,0	4,5	-3,6%
Location et entretien du matériel de bureau	2,8	2,8	2,7	2,6	2,5	2,9	-3,3%
Frais de gestion de l'informatique	6,1	6,5	6,6	6,8	7,2	8,2	4,4%
Prestations du service médical du travail	0,5	0,5	0,5	0,5	0,5	0,5	-0,4%
Frais de procédure et de poursuite	1,4	1,5	1,6	1,7	1,8	1,8	7,0%
Frais de réception et de représentation	2,2	1,9	2,2	2,0	2,2	2,4	-0,2%
Frais de formation du personnel	0,8	0,8	0,9	0,8	0,9	1,3	4,9%
Frais d'organisation des examens	0,1	0,1	0,1	0,1	0,1	0,1	1,9%
Frais d'achats de livres, d'abonnements	1,2	1,2	1,2	1,1	1,2	1,2	-0,6%
Frais de ventes et locations	0,2	0,2	0,2	0,2	0,2	0,3	-1,8%
Divers frais administratifs	0,0	0,0	0,0	0,0	0,0	0,0	
Autres frais administratifs	5,0	4,4	5,4	4,2	5,3	5,6	1,6%
Dépenses de fonctionnement technique	76,0	76,2	76,8	76,2	77,9	87,7	0,6%
Fournitures techniques (stock)	0,5	0,5	0,4	0,5	0,4	0,6	-1,1%
Fournitures tech. (consommation directe)	18,7	18,3	18,2	17,7	17,7	20,1	-1,3%
Fournitures tech. stock destinées à la revente	0,1	0,1	0,2	0,2	0,2	0,2	9,6%
Fournitures tech. destinées à la revente	2,2	2,4	2,4	2,4	2,4	2,7	1,3%
Entretien et location des vêtements de travail	1,8	1,8	1,7	1,3	1,4	1,6	-6,3%
Prestations tech. de tiers spéc. à la fonction	34,5	34,7	35,1	35,5	36,5	40,2	1,5%



COURT-SAINT-ETIENNE

	Comptes					Budget	Evolution
	2012	2013	2014	2015	2016	2017	2012-2016
Divers frais techniques	0,0	0,0	0,0	0,0	0,0	0,0	
Assurances diverses (RC, vol, incendie...)	1,4	3,3	5,4	4,8	2,6	3,6	17,3%
Impôts, redevances spécifiques à la fonction	0,0	0,0	0,0	0,0	0,0	0,0	
Frais de fonctionnement divers	0,0	0,0	0,0	0,0	0,0	0,0	
Location et entretien des fournitures tech.	0,5	1,8	0,9	0,7	0,7	1,1	13,0%
Fournitures d'énergie pour le fonctionnement	0,0	0,0	0,0	0,0	0,0	0,0	
Fournitures pour remises de prix, de jouets...	0,2	0,3	0,2	0,3	0,3	0,3	11,2%
Frais de voyages scolaires, excursions...	16,4	9,2	9,3	11,3	12,1	11,2	-7,4%
Frais d'organisation des repas scolaires	12,3	12,1	12,9	12,0	10,2	12,4	-4,5%
Autres avantages scolaires	1,1	1,0	1,1	1,1	1,4	1,7	5,4%
Autres frais scolaires	0,0	0,0	0,0	0,0	0,0	0,0	
Autre frais techniques	1,8	1,8	2,2	1,3	1,3	3,5	-8,4%
Dépenses fonctionnement des bâtiments	29,5	31,5	28,0	24,0	28,6	35,1	-0,7%
Fournitures pour les bâtiments (stock)	0,0	0,0	0,0	0,0	0,0	0,0	
Fournitures bâtiments (conso directe)	7,8	8,5	5,0	5,8	6,1	8,8	-6,2%
Combustibles chauffage des bâtiments	4,5	3,2	2,3	2,0	2,5	3,9	-13,7%
Prestations de tiers pour les bâtiments	2,4	5,6	6,5	2,1	3,8	5,4	12,2%
Divers fonctionnement bâtiments	0,0	0,0	0,0	0,0	0,0	0,0	
Assurances couvrant les biens immobiliers	1,0	0,9	0,0	0,0	0,9	1,0	-2,5%
Impôts, redevances sur biens immobiliers	0,8	0,7	0,0	0,8	2,9	0,8	38,5%

Cluster (E)

	Comptes					Budget	Evolution
	2012	2013	2014	2015	2016	2017	2012-2016
Divers frais techniques	0,0	0,0	0,0	0,0	0,0	0,0	
Assurances diverses (RC, vol, incendie...)	2,7	2,8	3,0	2,7	2,7	3,0	0,3%
Impôts, redevances spécifiques à la fonction	1,4	1,3	1,5	1,6	1,7	1,8	5,4%
Frais de fonctionnement divers	0,0	0,0	0,0	0,0	0,0	0,0	
Location et entretien des fournitures tech.	1,6	1,6	1,7	2,0	2,0	2,2	6,2%
Fournitures d'énergie pour le fonctionnement	0,7	0,8	0,8	0,8	0,8	0,9	3,2%
Fournitures pour remises de prix, de jouets...	0,4	0,4	0,4	0,4	0,4	0,5	-3,3%
Frais de voyages scolaires, excursions...	2,2	2,0	2,3	2,5	2,2	3,0	0,7%
Frais d'organisation des repas scolaires	2,1	2,2	2,5	2,7	2,8	3,5	7,5%
Autres avantages scolaires	1,0	1,1	1,3	1,2	1,3	1,6	5,9%
Autres frais scolaires	0,0	0,0	0,0	0,0	0,0	0,0	
Autre frais techniques	7,3	7,7	8,6	9,0	9,0	12,2	5,3%
Dépenses fonctionnement des bâtiments	41,5	41,3	37,8	36,4	35,9	45,2	-3,6%
Fournitures pour les bâtiments (stock)	0,0	0,0	0,0	0,0	0,0	0,0	
Fournitures bâtiments (conso directe)	8,4	7,8	7,4	7,3	7,1	9,2	-4,1%
Combustibles chauffage des bâtiments	11,1	11,5	7,9	6,7	5,5	9,5	-16,0%
Prestations de tiers pour les bâtiments	6,6	6,3	6,3	6,8	6,8	8,2	0,9%
Divers fonctionnement bâtiments	0,0	0,0	0,0	0,0	0,0	0,0	
Assurances couvrant les biens immobiliers	2,4	2,5	2,6	1,9	2,1	2,2	-3,0%
Impôts, redevances sur biens immobiliers	1,8	1,6	1,7	1,8	1,8	2,1	0,0%

Province (E)

	Comptes					Budget	Evolution
	2012	2013	2014	2015	2016	2017	2012-2016
Divers frais techniques	0,0	0,0	0,0	0,0	0,0	0,0	
Assurances diverses (RC, vol, incendie...)	2,3	2,7	2,8	2,5	2,5	2,8	2,3%
Impôts, redevances spécifiques à la fonction	0,7	0,7	0,9	0,9	1,0	1,0	8,1%
Frais de fonctionnement divers	0,0	0,0	0,0	0,0	0,0	0,0	
Location et entretien des fournitures tech.	1,1	1,3	1,3	1,3	1,2	1,7	2,8%
Fournitures d'énergie pour le fonctionnement	1,0	1,0	1,1	1,3	0,3	0,3	-25,5%
Fournitures pour remises de prix, de jouets...	0,3	0,3	0,2	0,2	0,2	0,3	-4,0%
Frais de voyages scolaires, excursions...	1,8	2,0	1,8	2,0	1,7	2,5	-0,9%
Frais d'organisation des repas scolaires	3,3	3,5	3,7	3,8	4,0	4,3	5,1%
Autres avantages scolaires	2,0	1,1	1,2	1,3	1,4	1,4	-8,2%
Autres frais scolaires	0,0	0,0	0,0	0,0	0,0	0,0	
Autre frais techniques	8,9	9,7	11,4	11,6	12,8	15,1	9,5%
Dépenses fonctionnement des bâtiments	36,8	37,7	38,7	36,9	38,9	41,3	1,4%
Fournitures pour les bâtiments (stock)	0,0	0,0	0,0	0,0	0,0	0,0	17,9%
Fournitures bâtiments (conso directe)	5,2	5,3	5,3	4,7	4,9	5,5	-1,5%
Combustibles chauffage des bâtiments	4,9	5,2	3,9	3,3	2,9	3,2	-12,7%
Prestations de tiers pour les bâtiments	6,5	6,6	7,0	7,1	8,1	11,5	5,3%
Divers fonctionnement bâtiments	0,0	0,0	0,0	0,0	0,0	0,0	
Assurances couvrant les biens immobiliers	1,5	1,6	1,7	1,1	1,0	1,1	-8,5%
Impôts, redevances sur biens immobiliers	1,6	1,6	1,9	1,7	1,9	1,9	5,3%

Région (E)

	Comptes					Budget	Evolution
	2012	2013	2014	2015	2016	2017	2012-2016
Divers frais techniques	0,0	0,0	0,0	0,0	0,0	0,0	
Assurances diverses (RC, vol, incendie...)	2,6	2,7	2,9	2,7	2,6	2,8	0,0%
Impôts, redevances spécifiques à la fonction	0,9	0,9	1,1	1,0	1,2	1,2	6,7%
Frais de fonctionnement divers	0,0	0,0	0,0	0,0	0,0	0,0	
Location et entretien des fournitures tech.	1,2	1,3	1,3	1,3	1,2	1,6	0,0%
Fournitures d'énergie pour le fonctionnement	1,4	1,4	1,6	1,5	1,5	1,5	1,4%
Fournitures pour remises de prix, de jouets...	0,3	0,3	0,3	0,3	0,3	0,3	-2,1%
Frais de voyages scolaires, excursions...	1,6	1,5	1,6	1,6	1,7	1,8	1,7%
Frais d'organisation des repas scolaires	1,9	2,0	2,0	2,0	2,2	2,4	4,4%
Autres avantages scolaires	0,7	0,6	0,6	0,7	0,8	0,8	3,0%
Autres frais scolaires	0,0	0,0	0,0	0,0	0,0	0,0	
Autre frais techniques	7,6	7,7	7,5	7,6	7,8	9,8	0,7%
Dépenses fonctionnement des bâtiments	44,7	45,7	42,6	40,7	41,1	47,1	-2,1%
Fournitures pour les bâtiments (stock)	0,1	0,1	0,1	0,1	0,1	0,1	-5,0%
Fournitures bâtiments (conso directe)	6,8	6,5	6,3	6,1	6,4	7,3	-1,6%
Combustibles chauffage des bâtiments	9,3	9,3	7,0	5,8	5,3	7,3	-13,2%
Prestations de tiers pour les bâtiments	4,7	4,6	4,8	4,8	5,1	6,4	2,5%
Divers fonctionnement bâtiments	0,0	0,0	0,0	0,0	0,0	0,0	
Assurances couvrant les biens immobiliers	2,6	2,7	2,6	2,5	2,4	2,5	-2,0%
Impôts, redevances sur biens immobiliers	2,8	2,5	2,6	2,6	2,7	3,0	-0,7%



COURT-SAINT-ETIENNE

	Comptes					Budget	Evolution
	2012	2013	2014	2015	2016	2017	2012-2016
Fournitures d'électricité pour les bâtiments	6,8	5,9	6,9	6,3	6,5	6,7	-1,0%
Fournitures de gaz pour les bâtiments	5,0	4,7	5,0	4,9	4,0	5,8	-5,4%
Fournitures de vapeur pour les bâtiments	0,0	0,0	0,0	0,0	0,0	0,0	
Fournitures d'eau pour les bâtiments	1,3	2,0	2,2	2,0	2,0	2,0	12,2%
Autres frais pour les bâtiments	0,0	0,0	0,1	0,1	0,0	0,8	4,0%
Loyers et charges des immeubles loués	3,3	5,6	6,0	5,9	5,6	6,3	14,0%
Dépenses de fonctionnement des véhicules	14,1	13,4	14,2	12,4	13,1	13,6	-1,8%
Fournitures pour les véhicules (stock)	0,0	0,0	0,0	0,0	0,0	0,0	
Fournitures véhicules (conso directe)	1,5	1,5	2,9	2,3	2,0	2,6	8,6%
Fournitures d'huiles, de carburant véhicules	4,1	4,1	3,5	3,3	3,0	3,4	-7,8%
Prestations de tiers pour les véhicules	3,9	3,4	3,1	2,7	4,3	2,9	2,7%
Assurances couvrant les véhicules	1,4	1,4	1,6	1,1	1,1	1,3	-5,7%
Impôts et taxes sur les véhicules	0,2	0,2	0,2	0,1	0,1	0,4	-4,2%
Location du matériel de transport	3,1	2,8	3,0	2,9	2,5	3,0	-4,7%
Autres frais relatifs aux véhicules	0,0	0,0	0,0	0,0	0,0	0,1	
Frais de gestion financière	0,6	0,7	1,0	0,8	0,5	0,9	-2,5%
Frais administratifs de la gestion financière	0,4	0,5	0,6	0,7	0,5	0,6	5,5%
Frais adm. de la gestion du portefeuille	0,0	0,0	0,0	0,0	0,0	0,0	
Précompte mobilier	0,2	0,2	0,4	0,2	0,0	0,3	-39,6%

Cluster (E)

	Comptes					Budget	Evolution
	2012	2013	2014	2015	2016	2017	2012-2016
Fournitures d'électricité pour les bâtiments	7,8	8,1	8,2	7,8	8,5	9,3	2,1%
Fournitures de gaz pour les bâtiments	1,3	1,4	1,4	1,2	1,4	1,5	2,3%
Fournitures de vapeur pour les bâtiments	0,0	0,0	0,0	0,0	0,0	0,0	
Fournitures d'eau pour les bâtiments	1,6	1,6	1,8	2,1	2,2	2,4	7,6%
Autres frais pour les bâtiments	0,6	0,6	0,6	0,7	0,5	0,8	-4,0%
Loyers et charges des immeubles loués	1,8	1,9	1,9	1,6	1,4	1,5	-6,2%
Dépenses de fonctionnement des véhicules	16,3	16,2	15,6	13,6	13,3	15,4	-5,0%
Fournitures pour les véhicules (stock)	0,0	0,0	0,0	0,0	0,0	0,0	
Fournitures véhicules (conso directe)	2,9	3,0	2,9	2,6	3,0	3,2	0,5%
Fournitures d'huiles, de carburant véhicules	7,4	7,1	6,6	5,2	4,8	5,9	-10,5%
Prestations de tiers pour les véhicules	2,9	3,0	3,2	3,4	2,9	3,2	0,1%
Assurances couvrant les véhicules	2,3	2,4	2,4	1,9	2,0	2,2	-3,8%
Impôts et taxes sur les véhicules	0,0	0,0	0,0	0,0	0,1	0,2	33,2%
Location du matériel de transport	0,6	0,5	0,4	0,4	0,4	0,5	-7,3%
Autres frais relatifs aux véhicules	0,1	0,1	0,1	0,1	0,1	0,1	0,8%
Frais de gestion financière	1,3	0,8	0,9	0,4	0,4	0,7	-25,5%
Frais administratifs de la gestion financière	0,1	0,1	0,1	0,1	0,1	0,1	7,2%
Frais adm. de la gestion du portefeuille	0,0	0,0	0,0	0,0	0,0	0,0	-6,7%
Précompte mobilier	1,3	0,7	0,8	0,3	0,3	0,6	-28,9%

Province (E)

	Comptes					Budget	Evolution
	2012	2013	2014	2015	2016	2017	2012-2016
Fournitures d'électricité pour les bâtiments	6,8	6,4	7,9	7,8	8,3	8,7	5,0%
Fournitures de gaz pour les bâtiments	4,7	5,4	5,4	5,1	5,0	5,9	1,8%
Fournitures de vapeur pour les bâtiments	0,0	0,0	0,0	0,0	0,0	0,0	
Fournitures d'eau pour les bâtiments	1,6	1,6	1,8	2,0	1,9	2,0	4,6%
Autres frais pour les bâtiments	4,0	4,0	3,9	4,1	4,9	1,5	5,4%
Loyers et charges des immeubles loués	2,6	2,9	2,6	2,7	3,2	3,2	5,0%
Dépenses de fonctionnement des véhicules	14,4	14,7	14,4	12,3	11,2	12,8	-6,1%
Fournitures pour les véhicules (stock)	0,0	0,0	0,0	0,0	0,0	0,0	
Fournitures véhicules (conso directe)	2,2	2,5	2,4	2,3	1,9	2,4	-3,5%
Fournitures d'huiles, de carburant véhicules	5,8	5,6	5,1	4,1	3,7	4,3	-10,4%
Prestations de tiers pour les véhicules	2,9	2,7	3,0	2,7	2,6	2,6	-3,1%
Assurances couvrant les véhicules	2,2	2,4	2,4	2,0	1,5	1,7	-9,6%
Impôts et taxes sur les véhicules	0,1	0,0	0,0	0,0	0,1	0,3	21,4%
Location du matériel de transport	0,7	0,9	0,8	0,8	0,9	1,1	4,9%
Autres frais relatifs aux véhicules	0,5	0,6	0,6	0,5	0,5	0,4	-1,3%
Frais de gestion financière	1,4	1,2	1,1	0,7	0,4	0,5	-28,9%
Frais administratifs de la gestion financière	0,1	0,2	0,2	0,2	0,2	0,2	3,4%
Frais adm. de la gestion du portefeuille	0,1	0,0	0,1	0,1	0,1	0,1	4,0%
Précompte mobilier	1,2	1,0	0,9	0,4	0,1	0,3	-40,9%

Région (E)

	Comptes					Budget	Evolution
	2012	2013	2014	2015	2016	2017	2012-2016
Fournitures d'électricité pour les bâtiments	9,0	9,7	9,6	9,4	9,7	10,2	2,1%
Fournitures de gaz pour les bâtiments	6,2	7,0	5,9	5,6	5,4	6,4	-3,4%
Fournitures de vapeur pour les bâtiments	0,0	0,0	0,0	0,0	0,0	0,0	
Fournitures d'eau pour les bâtiments	2,2	2,3	2,4	2,4	2,5	2,7	3,7%
Autres frais pour les bâtiments	1,1	1,0	1,3	1,4	1,4	1,2	6,6%
Loyers et charges des immeubles loués	2,8	3,1	3,0	2,8	2,9	3,1	1,3%
Dépenses de fonctionnement des véhicules	16,1	15,9	15,2	12,7	12,3	13,9	-6,5%
Fournitures pour les véhicules (stock)	0,1	0,1	0,1	0,1	0,1	0,1	-8,4%
Fournitures véhicules (conso directe)	3,2	3,1	2,9	2,7	2,7	2,8	-4,0%
Fournitures d'huiles, de carburant véhicules	7,0	6,7	6,1	4,7	4,4	5,3	-11,1%
Prestations de tiers pour les véhicules	2,3	2,3	2,4	2,2	2,1	2,2	-1,6%
Assurances couvrant les véhicules	2,4	2,5	2,5	1,9	1,7	1,9	-7,8%
Impôts et taxes sur les véhicules	0,1	0,1	0,1	0,0	0,1	0,3	19,8%
Location du matériel de transport	0,5	0,6	0,6	0,6	0,6	0,8	4,7%
Autres frais relatifs aux véhicules	0,5	0,5	0,5	0,4	0,5	0,5	-0,4%
Frais de gestion financière	1,1	1,2	1,1	0,9	1,0	1,0	-1,4%
Frais administratifs de la gestion financière	0,1	0,1	0,1	0,1	0,1	0,2	5,9%
Frais adm. de la gestion du portefeuille	0,0	0,0	0,0	0,0	0,0	0,0	7,4%
Précompte mobilier	1,0	1,1	1,0	0,8	0,9	0,9	-2,2%



COURT-SAINT-ETIENNE

	Comptes					Budget	Evolution
	2012	2013	2014	2015	2016	2017	2012-2016
Commission des emprunts publics	0,0	0,0	0,0	0,0	0,0	0,0	
Commission sur les emprunts publics	0,0	0,0	0,0	0,0	0,0	0,0	
Commission de remb. des emprunts publics	0,0	0,0	0,0	0,0	0,0	0,0	
Dépenses voirie et cours d'eau (V&C)	27,9	10,2	22,3	18,3	19,3	27,7	-8,8%
Fournitures voirie, cours d'eau (stock)	0,0	0,0	0,0	0,0	0,0	0,0	
Fournitures V&C (consommation directe)	11,5	5,7	12,5	12,3	11,0	14,0	-1,2%
Divers voirie et cours d'eau	0,0	0,0	0,0	0,0	0,0	0,0	
Prestations de tiers voirie, cours d'eau	12,4	2,1	8,3	3,2	7,5	9,7	-11,9%
Assurance du matériel voirie, cours d'eau	0,0	0,0	0,0	0,0	0,0	0,0	
Travaux d'entretien V&C pour compte de tiers	0,0	0,0	0,0	0,0	0,0	0,0	
Location, entretien du matériel V&C	0,0	0,0	0,0	0,1	0,6	0,7	311,2%
Fournitures pour la lutte contre la neige	3,5	2,1	1,4	2,7	0,2	2,4	-49,9%
Autres dépenses voirie, cours d'eau	0,5	0,3	0,1	0,0	0,0	0,9	-53,2%

Cluster (E)

	Comptes					Budget	Evolution
	2012	2013	2014	2015	2016	2017	2012-2016
Commission des emprunts publics	0,0	0,0	0,0	0,1	0,0	0,0	3,7%
Commission sur les emprunts publics	0,0	0,0	0,0	0,1	0,0	0,0	3,7%
Commission de remb. des emprunts publics	0,0	0,0	0,0	0,0	0,0	0,0	
Dépenses voirie et cours d'eau (V&C)	21,7	23,5	20,8	21,6	20,4	29,2	-1,6%
Fournitures voirie, cours d'eau (stock)	0,0	0,0	0,0	0,0	0,0	0,0	7,9%
Fournitures V&C (consommation directe)	14,9	14,3	14,4	14,8	13,7	16,8	-2,1%
Divers voirie et cours d'eau	0,0	0,0	0,0	0,0	0,0	0,0	
Prestations de tiers voirie, cours d'eau	3,8	3,2	3,7	3,7	4,1	7,0	2,2%
Assurance du matériel voirie, cours d'eau	0,0	0,0	0,0	0,0	0,0	0,0	
Travaux d'entretien V&C pour compte de tiers	0,0	0,0	0,0	0,0	0,0	0,0	
Location, entretien du matériel V&C	0,6	0,5	0,8	0,7	0,7	0,9	4,2%
Fournitures pour la lutte contre la neige	2,0	5,0	1,1	1,6	1,4	3,6	-8,1%
Autres dépenses voirie, cours d'eau	0,4	0,4	0,8	0,7	0,4	0,9	-2,1%

Province (E)

	Comptes					Budget	Evolution
	2012	2013	2014	2015	2016	2017	2012-2016
Commission des emprunts publics	0,0	0,0	0,0	0,0	0,0	0,0	
Commission sur les emprunts publics	0,0	0,0	0,0	0,0	0,0	0,0	
Commission de remb. des emprunts publics	0,0	0,0	0,0	0,0	0,0	0,0	
Dépenses voirie et cours d'eau (V&C)	21,4	22,4	20,8	21,5	22,6	26,8	1,3%
Fournitures voirie, cours d'eau (stock)	0,0	0,0	0,0	0,0	0,0	0,0	
Fournitures V&C (consommation directe)	13,6	12,9	13,2	13,5	14,3	14,7	1,3%
Divers voirie et cours d'eau	0,0	0,0	0,0	0,0	0,0	0,0	
Prestations de tiers voirie, cours d'eau	5,6	5,1	5,4	5,8	6,5	8,5	3,7%
Assurance du matériel voirie, cours d'eau	0,0	0,0	0,0	0,0	0,0	0,0	
Travaux d'entretien V&C pour compte de tiers	0,1	0,0	0,0	0,0	0,0	0,1	-38,2%
Location, entretien du matériel V&C	0,1	0,2	0,2	0,2	0,2	0,2	6,2%
Fournitures pour la lutte contre la neige	1,3	3,5	1,0	1,1	1,0	2,2	-7,2%
Autres dépenses voirie, cours d'eau	0,7	0,7	0,9	0,8	0,7	1,1	-0,4%

Région (E)

	Comptes					Budget	Evolution
	2012	2013	2014	2015	2016	2017	2012-2016
Commission des emprunts publics	0,0	0,0	0,0	0,0	0,0	0,0	-2,7%
Commission sur les emprunts publics	0,0	0,0	0,0	0,0	0,0	0,0	-2,7%
Commission de remb. des emprunts publics	0,0	0,0	0,0	0,0	0,0	0,0	
Dépenses voirie et cours d'eau (V&C)	18,4	20,4	18,6	18,3	18,8	22,9	0,5%
Fournitures voirie, cours d'eau (stock)	0,0	0,0	0,0	0,0	0,0	0,0	-17,2%
Fournitures V&C (consommation directe)	11,8	11,8	12,2	11,8	11,6	12,9	-0,5%
Divers voirie et cours d'eau	0,0	0,0	0,0	0,0	0,0	0,0	
Prestations de tiers voirie, cours d'eau	3,9	4,2	4,1	3,8	4,6	6,2	4,7%
Assurance du matériel voirie, cours d'eau	0,0	0,0	0,0	0,0	0,0	0,0	1,1%
Travaux d'entretien V&C pour compte de tiers	0,1	0,1	0,2	0,3	0,2	0,3	16,4%
Location, entretien du matériel V&C	0,2	0,3	0,3	0,3	0,3	0,3	7,3%
Fournitures pour la lutte contre la neige	1,6	3,0	0,9	1,2	1,2	2,1	-7,1%
Autres dépenses voirie, cours d'eau	0,8	0,9	0,9	0,9	0,9	1,0	1,4%



COURT-SAINT-ETIENNE

	Comptes					Budget	Evolution
	2012	2013	2014	2015	2016	2017	2012-2016
Taxes sur les prestations administratives	9,0	9,1	9,3	11,6	10,0	9,0	2,4%
Taxe sur la conservation des véhicules saisis	0,0	0,0	0,0	0,0	0,0	0,0	
Taxe délivrance de documents dangereux	0,0	0,0	0,0	0,0	0,1	0,0	
Taxe sur la délivrance du permis de lotir	0,6	0,6	0,6	1,3	0,5	0,5	-5,6%
Taxe sur la délivrance de documents adm.	8,4	8,4	8,7	10,2	9,2	8,4	2,4%
Taxe sur les prestations adm.diverses	0,0	0,1	0,0	0,1	0,1	0,1	
Taxes de remboursement	0,0	0,0	0,0	0,0	0,0	0,0	
Taxe pour l'acquisition de terrains de voirie	0,0	0,0	0,0	0,0	0,0	0,0	
Taxe pour le pavage des rues	0,0	0,0	0,0	0,0	0,0	0,0	
Taxe pour la construction des trottoirs	0,0	0,0	0,0	0,0	0,0	0,0	
Taxe pour la construction des égouts	0,0	0,0	0,0	0,0	0,0	0,0	
Taxe raccordement au réseau d'égouts	0,0	0,0	0,0	0,0	0,0	0,0	
Taxe pour la construction de conduites d'eau	0,0	0,0	0,0	0,0	0,0	0,0	
Taxe d'urbanisation	0,0	0,0	0,0	0,0	0,0	0,0	
Taxe sur l'inflexion dans les trottoirs	0,0	0,0	0,0	0,0	0,0	0,0	
Taxe équip. spéc. dans les rues piétonnières	0,0	0,0	0,0	0,0	0,0	0,0	
Taxe de remboursements diverses	0,0	0,0	0,0	0,0	0,0	0,0	

Cluster (E)

	Comptes					Budget	Evolution
	2012	2013	2014	2015	2016	2017	2012-2016
	6,1	6,2	6,7	7,9	8,4	7,8	8,4%
Taxe sur la conservation des véhicules saisis	0,0	0,0	0,0	0,0	0,0	0,0	
Taxe délivrance de documents dangereux	0,1	0,1	0,1	0,1	0,1	0,1	8,0%
Taxe sur la délivrance du permis de lotir	0,3	0,2	0,2	0,2	0,3	0,3	-4,1%
Taxe sur la délivrance de documents adm.	5,3	5,5	5,9	6,9	7,3	6,6	8,5%
Taxe sur les prestations adm.diverses	0,5	0,3	0,4	0,7	0,8	0,8	13,5%
	0,6	0,8	0,8	0,5	0,6	1,0	1,9%
Taxe pour l'acquisition de terrains de voirie	0,0	0,0	0,0	0,0	0,0	0,0	
Taxe pour le pavage des rues	0,0	0,0	0,0	0,0	0,0	0,0	
Taxe pour la construction des trottoirs	0,0	0,0	0,0	0,0	0,0	0,0	
Taxe pour la construction des égouts	0,0	0,0	0,1	0,0	0,0	0,0	
Taxe raccordement au réseau d'égouts	0,6	0,8	0,6	0,5	0,6	0,9	3,0%
Taxe pour la construction de conduites d'eau	0,0	0,0	0,0	0,0	0,0	0,0	
Taxe d'urbanisation	0,0	0,0	0,0	0,0	0,0	0,0	
Taxe sur l'inflexion dans les trottoirs	0,0	0,0	0,0	0,0	0,0	0,0	
Taxe équip. spéc. dans les rues piétonnières	0,0	0,0	0,0	0,0	0,0	0,0	
Taxe de remboursements diverses	0,0	0,0	0,2	0,0	0,0	0,1	

Province (E)

	Comptes					Budget	Evolution
	2012	2013	2014	2015	2016	2017	2012-2016
Taxes sur les prestations administratives	7,1	7,9	8,1	9,4	9,2	9,2	6,7%
Taxe sur la conservation des véhicules saisis	0,0	0,0	0,0	0,0	0,0	0,0	-4,8%
Taxe délivrance de documents dangereux	0,1	0,1	0,1	0,1	0,1	0,1	-0,5%
Taxe sur la délivrance du permis de lotir	0,3	0,2	0,2	0,2	0,3	0,5	1,2%
Taxe sur la délivrance de documents adm.	5,5	6,5	6,6	8,3	7,7	7,3	9,0%
Taxe sur les prestations adm.diverses	1,2	1,0	1,1	0,7	1,0	1,3	-3,5%
Taxes de remboursement	1,3	1,2	1,2	1,0	0,7	1,3	-12,5%
Taxe pour l'acquisition de terrains de voirie	0,0	0,0	0,0	0,0	0,0	0,0	
Taxe pour le pavage des rues	0,0	0,0	0,0	0,0	0,0	0,0	
Taxe pour la construction des trottoirs	0,0	0,0	0,0	0,0	0,0	0,0	
Taxe pour la construction des égouts	0,1	0,1	0,2	0,2	0,2	0,1	5,3%
Taxe raccordement au réseau d'égouts	0,5	0,5	0,4	0,2	0,6	0,5	5,4%
Taxe pour la construction de conduites d'eau	0,0	0,0	0,0	0,0	0,0	0,0	
Taxe d'urbanisation	0,6	0,6	0,6	0,6	0,0	0,6	
Taxe sur l'inflexion dans les trottoirs	0,0	0,0	0,0	0,0	0,0	0,0	
Taxe équip. spéc. dans les rues piétonnières	0,0	0,0	0,0	0,0	0,0	0,0	
Taxe de remboursements diverses	0,0	0,0	0,0	0,0	0,0	0,0	

Région (E)

	Comptes					Budget	Evolution
	2012	2013	2014	2015	2016	2017	2012-2016
	5,8	6,3	6,6	8,2	8,4	8,0	9,6%
Taxe sur la conservation des véhicules saisis	0,0	0,1	0,1	0,1	0,1	0,1	164,7%
Taxe délivrance de documents dangereux	0,1	0,1	0,1	0,1	0,1	0,1	1,4%
Taxe sur la délivrance du permis de lotir	0,3	0,3	0,4	0,4	0,3	0,4	4,2%
Taxe sur la délivrance de documents adm.	5,0	5,4	5,7	7,2	7,3	6,8	9,8%
Taxe sur les prestations adm.diverses	0,4	0,4	0,4	0,4	0,5	0,6	8,9%
	0,6	0,8	0,6	0,5	0,8	0,9	6,4%
Taxe pour l'acquisition de terrains de voirie	0,0	0,0	0,0	0,0	0,0	0,0	27,8%
Taxe pour le pavage des rues	0,1	0,1	0,1	0,1	0,2	0,2	44,0%
Taxe pour la construction des trottoirs	0,0	0,1	0,1	0,1	0,0	0,1	-5,2%
Taxe pour la construction des égouts	0,0	0,1	0,0	0,0	0,0	0,1	4,6%
Taxe raccordement au réseau d'égouts	0,3	0,4	0,3	0,2	0,3	0,3	-0,6%
Taxe pour la construction de conduites d'eau	0,0	0,0	0,0	0,0	0,0	0,0	4,8%
Taxe d'urbanisation	0,1	0,1	0,1	0,1	0,1	0,2	-5,3%
Taxe sur l'inflexion dans les trottoirs	0,0	0,0	0,0	0,0	0,0	0,0	-10,3%
Taxe équip. spéc. dans les rues piétonnières	0,0	0,0	0,0	0,0	0,0	0,0	
Taxe de remboursements diverses	0,1	0,1	0,1	0,0	0,1	0,1	7,6%



COURT-SAINT-ETIENNE

	Comptes					Budget	Evolution
	2012	2013	2014	2015	2016	2017	2012-2016
Taxes sur prestations d'hygiène publique	38,7	39,6	37,8	38,5	42,3	51,7	2,3%
Taxe bâtiments reliables au réseau d'eau	0,0	0,0	0,0	0,0	0,0	0,0	
Taxe racc. au réseau de distribution d'eau	0,0	0,0	0,0	0,0	0,0	0,0	
Taxe sur l'enlèvement des immondices	19,0	19,0	19,3	19,0	19,2	26,3	0,3%
Taxe sur la vidange des fosses d'aisance	0,0	0,0	0,0	0,0	0,0	0,0	
Taxe sur l'enlèvement de déchets industriels	0,0	0,0	0,0	0,0	0,0	0,0	
Taxe d'enlèvement de véhicules ou d'objets	0,0	0,0	0,0	0,0	0,0	0,0	
Taxe sur le déversement clandestin	0,0	0,0	0,0	0,0	0,0	0,0	
Taxe immeubles reliab. au réseau d'égouts	0,0	0,0	0,0	0,0	0,0	0,0	
Taxe sur l'entretien des égouts	0,0	0,0	0,0	0,0	0,0	0,0	
Taxe inhumations, dispersion des cendres	1,0	0,7	0,3	0,3	0,2	0,4	-31,7%
Taxe sur les exhumations	0,0	0,0	0,0	0,0	0,1	0,1	
Taxe sur les transports funèbres	0,0	0,0	0,0	0,0	0,0	0,0	
Taxe sur l'occupation des caveaux d'attente	0,0	0,0	0,0	0,0	0,0	0,0	
Taxe sur le séjour à la morgue	0,0	0,0	0,0	0,0	0,0	0,0	
Taxe sur les tombes et caveaux	0,0	0,0	0,0	0,0	0,0	0,0	
Taxe sur la délivrance de résidus ménagers	18,7	19,9	18,2	19,2	22,9	24,9	5,1%
Taxe pour la protection de l'environnement	0,0	0,0	0,0	0,0	0,0	0,0	
Taxe utilisation des conteneurs communaux	0,0	0,0	0,0	0,0	0,0	0,0	
Taxes diverses prestations d'hygiène publique	0,0	0,0	0,0	0,0	0,0	0,0	

Cluster (E)

	Comptes					Budget	Evolution
	2012	2013	2014	2015	2016	2017	2012-2016
Taxes sur prestations d'hygiène publique	49,0	52,0	57,7	57,1	59,5	61,2	5,0%
Taxe bâtiments reliables au réseau d'eau	1,3	0,0	0,0	0,0	0,0	0,0	
Taxe racc. au réseau de distribution d'eau	0,0	0,0	0,0	0,0	0,0	0,0	
Taxe sur l'enlèvement des immondices	35,3	38,7	41,4	41,3	42,8	44,3	4,9%
Taxe sur la vidange des fosses d'aisance	0,0	0,0	0,0	0,0	0,0	0,0	
Taxe sur l'enlèvement de déchets industriels	0,0	0,0	0,0	0,0	0,0	0,0	2,9%
Taxe d'enlèvement de véhicules ou d'objets	0,0	0,0	0,0	0,0	0,0	0,0	
Taxe sur le déversement clandestin	0,0	0,0	0,0	0,0	0,0	0,1	21,9%
Taxe immeubles reliab. au réseau d'égouts	0,9	0,9	1,2	1,3	1,3	1,2	9,4%
Taxe sur l'entretien des égouts	1,0	1,7	3,0	1,5	2,1	2,2	19,4%
Taxe inhumations, dispersion des cendres	0,2	0,2	0,2	0,2	0,3	0,3	2,0%
Taxe sur les exhumations	0,0	0,0	0,0	0,0	0,0	0,1	19,8%
Taxe sur les transports funèbres	0,0	0,0	0,1	0,0	0,0	0,0	-13,5%
Taxe sur l'occupation des caveaux d'attente	0,0	0,0	0,0	0,0	0,0	0,0	
Taxe sur le séjour à la morgue	0,0	0,0	0,0	0,0	0,0	0,0	
Taxe sur les tombes et caveaux	0,0	0,1	0,0	0,0	0,0	0,1	4,2%
Taxe sur la délivrance de résidus ménagers	9,3	9,6	10,9	11,2	11,5	11,8	5,4%
Taxe pour la protection de l'environnement	0,0	0,0	0,0	0,0	0,0	0,0	
Taxe utilisation des conteneurs communaux	0,0	0,0	0,0	0,0	0,0	0,0	
Taxes diverses prestations d'hygiène publique	0,8	0,8	0,8	1,5	1,4	1,1	15,5%

Province (E)

	Comptes					Budget	Evolution
	2012	2013	2014	2015	2016	2017	2012-2016
Taxes sur prestations d'hygiène publique	44,4	46,7	51,7	51,0	52,3	56,3	4,2%
Taxe bâtiments reliables au réseau d'eau	0,0	0,0	0,0	0,0	0,0	0,0	
Taxe racc. au réseau de distribution d'eau	0,1	0,0	0,1	0,0	0,0	0,0	
Taxe sur l'enlèvement des immondices	23,8	22,9	24,8	24,7	24,5	27,2	0,8%
Taxe sur la vidange des fosses d'aisance	0,0	0,0	0,0	0,0	0,0	0,0	
Taxe sur l'enlèvement de déchets industriels	0,0	0,0	0,0	0,0	0,0	0,0	
Taxe d'enlèvement de véhicules ou d'objets	0,0	0,0	0,0	0,0	0,0	0,0	
Taxe sur le déversement clandestin	0,0	0,0	0,0	0,0	0,0	0,0	-29,2%
Taxe immeubles reliab. au réseau d'égouts	0,4	0,4	0,9	0,6	0,6	0,6	13,3%
Taxe sur l'entretien des égouts	1,5	1,4	1,6	1,6	2,0	2,5	8,7%
Taxe inhumations, dispersion des cendres	0,2	0,1	0,1	0,2	0,2	0,2	0,7%
Taxe sur les exhumations	0,0	0,0	0,0	0,0	0,0	0,0	18,8%
Taxe sur les transports funèbres	0,0	0,0	0,0	0,0	0,0	0,0	10,5%
Taxe sur l'occupation des caveaux d'attente	0,0	0,0	0,0	0,0	0,0	0,0	
Taxe sur le séjour à la morgue	0,0	0,0	0,0	0,0	0,0	0,0	
Taxe sur les tombes et caveaux	0,1	0,1	0,1	0,1	0,1	0,1	4,1%
Taxe sur la délivrance de résidus ménagers	17,9	21,2	23,7	23,4	24,3	25,2	7,9%
Taxe pour la protection de l'environnement	0,0	0,0	0,0	0,0	0,0	0,0	-34,5%
Taxe utilisation des conteneurs communaux	0,0	0,0	0,0	0,0	0,0	0,0	
Taxes diverses prestations d'hygiène publique	0,5	0,5	0,5	0,5	0,5	0,5	0,3%

Région (E)

	Comptes					Budget	Evolution
	2012	2013	2014	2015	2016	2017	2012-2016
Taxes sur prestations d'hygiène publique	62,8	66,0	68,5	70,5	72,8	74,5	3,8%
Taxe bâtiments reliables au réseau d'eau	0,1	0,1	0,1	0,1	0,0	0,1	-90,1%
Taxe racc. au réseau de distribution d'eau	0,0	0,1	0,0	0,0	0,1	0,0	1,4%
Taxe sur l'enlèvement des immondices	45,0	47,0	48,7	50,8	52,4	54,4	3,9%
Taxe sur la vidange des fosses d'aisance	0,0	0,0	0,0	0,0	0,0	0,0	
Taxe sur l'enlèvement de déchets industriels	0,1	0,0	0,0	0,0	0,0	0,1	-9,1%
Taxe d'enlèvement de véhicules ou d'objets	0,1	0,0	0,0	0,0	0,0	0,0	
Taxe sur le déversement clandestin	0,0	0,0	0,0	0,0	0,1	0,1	17,0%
Taxe immeubles reliab. au réseau d'égouts	1,7	2,2	2,3	2,4	2,6	2,6	10,8%
Taxe sur l'entretien des égouts	4,2	4,4	5,0	5,1	5,2	4,9	5,7%
Taxe inhumations, dispersion des cendres	0,3	0,3	0,3	0,4	0,3	0,4	-0,1%
Taxe sur les exhumations	0,0	0,0	0,0	0,0	0,0	0,1	-7,9%
Taxe sur les transports funèbres	0,1	0,1	0,1	0,1	0,1	0,1	6,4%
Taxe sur l'occupation des caveaux d'attente	0,0	0,0	0,0	0,0	0,0	0,0	-27,2%
Taxe sur le séjour à la morgue	0,0	0,0	0,0	0,0	0,0	0,0	-2,6%
Taxe sur les tombes et caveaux	0,1	0,1	0,1	0,0	0,1	0,0	-9,4%
Taxe sur la délivrance de résidus ménagers	8,9	9,6	9,7	9,9	10,2	10,0	3,5%
Taxe pour la protection de l'environnement	0,0	0,0	0,0	0,0	0,0	0,0	-37,0%
Taxe utilisation des conteneurs communaux	0,0	0,0	0,0	0,0	0,2	0,1	50,7%
Taxes diverses prestations d'hygiène publique	2,1	2,1	2,1	1,4	1,6	1,6	-7,2%



COURT-SAINT-ETIENNE

	Comptes					Budget	Evolution
	2012	2013	2014	2015	2016	2017	2012-2016
Taxes sur les entreprises, comm. et agricoles	0,2	0,2	3,3	0,2	0,2	5,9	3,2%
Taxe sur le personnel occupé	0,0	0,0	0,0	0,0	0,0	0,0	
Taxe sur les serveuses de bar	0,0	0,0	0,0	0,0	0,0	0,0	
Taxe sur la force motrice	0,0	0,0	0,0	0,0	0,0	0,0	
Taxe sur les tanks et les réservoirs	0,0	0,0	0,0	0,0	0,0	0,0	
Taxe sur les fours à coke	0,0	0,0	0,0	0,0	0,0	0,0	
Taxe sur les charbonnages	0,0	0,0	0,0	0,0	0,0	0,0	
Taxe sur les briqueteries	0,0	0,0	0,0	0,0	0,0	0,0	
Taxe sur les brasseries	0,0	0,0	0,0	0,0	0,0	0,0	
Taxe sur les carrières	0,0	0,0	0,0	0,0	0,0	0,0	
Taxe sur les industries chimiques	0,0	0,0	0,0	0,0	0,0	0,0	
Taxe pour le démergement	0,0	0,0	0,0	0,0	0,0	0,0	
Taxe sur les débits de boissons	0,0	0,0	0,0	0,0	0,0	0,0	
Taxe sur les débits de tabac	0,0	0,0	0,0	0,0	0,0	0,0	
Taxe sur les salles de vente	0,0	0,0	0,0	0,0	0,0	0,0	
Taxe sur le colportage	0,0	0,0	0,0	0,0	0,0	0,0	
Taxe sur les agences de paris et de jeux	0,0	0,0	0,0	0,0	0,0	0,0	
Taxe comm. ouverts en dehors des heures	0,0	0,0	0,0	0,0	0,0	0,0	
Taxe sur les cercles privés	0,0	0,0	0,0	0,0	0,0	0,0	
Taxe sur les étalages et les vitrines	0,0	0,0	0,0	0,0	0,0	0,0	

Cluster (E)

	Comptes					Budget	Evolution
	2012	2013	2014	2015	2016	2017	2012-2016
Taxes sur les entreprises, comm. et agricoles	17,9	16,0	18,1	17,0	17,1	18,7	-1,1%
Taxe sur le personnel occupé	0,0	0,0	0,0	0,0	0,0	0,0	
Taxe sur les serveuses de bar	0,2	0,2	0,2	0,2	0,2	0,2	-1,1%
Taxe sur la force motrice	6,9	6,2	6,2	5,8	6,0	6,0	-3,5%
Taxe sur les tanks et les réservoirs	0,1	0,1	0,1	0,2	0,1	0,1	6,1%
Taxe sur les fours à coke	0,0	0,0	0,0	0,0	0,0	0,0	
Taxe sur les charbonnages	0,0	0,0	0,0	0,0	0,0	0,0	
Taxe sur les briqueteries	0,0	0,0	0,0	0,0	0,0	0,0	
Taxe sur les brasseries	0,0	0,0	0,0	0,0	0,0	0,0	
Taxe sur les carrières	0,8	0,9	1,2	0,5	1,2	1,6	9,2%
Taxe sur les industries chimiques	0,0	0,0	0,0	0,0	0,0	0,0	
Taxe pour le démergement	0,0	0,0	0,0	0,0	0,0	0,0	
Taxe sur les débits de boissons	0,0	0,0	0,0	0,0	0,0	0,0	-0,5%
Taxe sur les débits de tabac	0,0	0,0	0,0	0,0	0,0	0,0	
Taxe sur les salles de vente	0,0	0,0	0,0	0,0	0,0	0,0	
Taxe sur le colportage	0,0	0,0	0,0	0,0	0,0	0,0	
Taxe sur les agences de paris et de jeux	0,0	0,0	0,0	0,0	0,0	0,0	-1,3%
Taxe comm. ouverts en dehors des heures	0,0	0,0	0,0	0,0	0,0	0,0	
Taxe sur les cercles privés	0,0	0,0	0,0	0,0	0,0	0,0	-14,2%
Taxe sur les étalages et les vitrines	0,0	0,0	0,0	0,0	0,0	0,0	

Province (E)

	Comptes					Budget	Evolution
	2012	2013	2014	2015	2016	2017	2012-2016
Taxes sur les entreprises, comm. et agricoles	17,1	16,3	17,3	17,3	16,7	18,9	-0,7%
Taxe sur le personnel occupé	0,0	0,0	0,0	0,0	0,0	0,0	
Taxe sur les serveuses de bar	0,0	0,0	0,0	0,0	0,0	0,0	-3,4%
Taxe sur la force motrice	4,9	4,3	4,4	4,1	4,6	4,3	-1,1%
Taxe sur les tanks et les réservoirs	0,1	0,1	0,1	0,1	0,1	0,1	7,6%
Taxe sur les fours à coke	0,0	0,0	0,0	0,0	0,0	0,0	
Taxe sur les charbonnages	0,0	0,0	0,0	0,0	0,0	0,0	
Taxe sur les briqueteries	0,0	0,0	0,0	0,0	0,0	0,0	
Taxe sur les brasseries	0,0	0,0	0,0	0,0	0,0	0,0	
Taxe sur les carrières	1,1	1,0	0,8	0,8	0,8	0,3	-7,1%
Taxe sur les industries chimiques	0,0	0,0	0,0	0,0	0,0	0,0	
Taxe pour le démergement	0,0	0,0	0,0	0,0	0,0	0,0	
Taxe sur les débits de boissons	0,0	0,0	0,0	0,0	0,0	0,0	2,9%
Taxe sur les débits de tabac	0,0	0,0	0,0	0,0	0,0	0,0	
Taxe sur les salles de vente	0,0	0,0	0,0	0,0	0,0	0,0	
Taxe sur le colportage	0,0	0,0	0,0	0,0	0,0	0,0	
Taxe sur les agences de paris et de jeux	0,0	0,0	0,0	0,0	0,0	0,0	-13,1%
Taxe comm. ouverts en dehors des heures	0,0	0,0	0,0	0,0	0,1	0,0	3,4%
Taxe sur les cercles privés	0,0	0,1	0,1	0,1	0,1	0,1	18,9%
Taxe sur les étalages et les vitrines	0,0	0,0	0,0	0,0	0,0	0,0	

Région (E)

	Comptes					Budget	Evolution
	2012	2013	2014	2015	2016	2017	2012-2016
Taxes sur les entreprises, comm. et agricoles	28,7	27,8	27,7	28,0	26,1	29,8	-2,3%
Taxe sur le personnel occupé	0,0	0,0	0,0	0,0	0,0	0,0	
Taxe sur les serveuses de bar	0,1	0,1	0,1	0,1	0,1	0,1	14,3%
Taxe sur la force motrice	10,6	9,8	9,0	8,1	7,2	8,8	-9,3%
Taxe sur les tanks et les réservoirs	0,1	0,1	0,1	0,1	0,1	0,1	-12,6%
Taxe sur les fours à coke	0,0	0,0	0,0	0,0	0,0	0,0	
Taxe sur les charbonnages	0,0	0,0	0,0	0,0	0,0	0,0	
Taxe sur les briqueteries	0,0	0,0	0,0	0,0	0,0	0,0	
Taxe sur les brasseries	0,0	0,0	0,0	0,0	0,0	0,0	
Taxe sur les carrières	1,7	1,6	1,8	1,9	1,9	1,6	3,7%
Taxe sur les industries chimiques	0,0	0,0	0,0	0,0	0,0	0,0	
Taxe pour le démergement	0,0	0,0	0,0	0,0	0,0	0,0	
Taxe sur les débits de boissons	0,1	0,2	0,2	0,2	0,2	0,2	6,6%
Taxe sur les débits de tabac	0,0	0,0	0,0	0,0	0,0	0,1	19,6%
Taxe sur les salles de vente	0,0	0,0	0,0	0,0	0,0	0,0	
Taxe sur le colportage	0,0	0,0	0,0	0,0	0,0	0,0	-20,9%
Taxe sur les agences de paris et de jeux	0,0	0,0	0,0	0,0	0,0	0,0	-4,7%
Taxe comm. ouverts en dehors des heures	0,0	0,0	0,0	0,0	0,0	0,0	-3,6%
Taxe sur les cercles privés	0,0	0,0	0,0	0,1	0,0	0,0	-4,9%
Taxe sur les étalages et les vitrines	0,0	0,0	0,0	0,0	0,0	0,0	



COURT-SAINT-ETIENNE

	Comptes					Budget	Evolution
	2012	2013	2014	2015	2016	2017	2012-2016
Taxe sur l'autorisation de vendre du poisson	0,0	0,0	0,0	0,0	0,0	0,0	
Taxe sur les exploitations de taxis	0,0	0,0	0,0	0,0	0,0	0,0	
Taxe sur les enseignes, réclames lumineuses	0,0	0,0	0,0	0,0	0,0	0,0	
Taxe sur les panneaux publicitaires	0,0	0,0	0,0	0,0	0,0	0,0	
Taxe sur la diffusion publicitaire	0,0	0,0	3,1	0,0	0,0	5,7	
Taxe sur les panneaux directionnels	0,0	0,0	0,0	0,0	0,0	0,0	
Taxe de séjour	0,0	0,0	0,0	0,0	0,0	0,0	
Taxe sur les terrains de camping	0,0	0,0	0,0	0,0	0,0	0,0	
Taxe sur les dépôts de matériaux	0,0	0,0	0,0	0,0	0,0	0,0	
Taxe sur les dépôts de mitraille	0,0	0,0	0,0	0,0	0,0	0,0	
Taxe annuelle établissements dangereux	0,0	0,0	0,0	0,0	0,0	0,0	
Autre taxe sur les établissements dangereux	0,0	0,0	0,0	0,0	0,0	0,0	
Taxe sur les banques	0,2	0,2	0,2	0,2	0,2	0,2	3,2%
Taxe sur les décharges	0,0	0,0	0,0	0,0	0,0	0,0	
Taxe sur les chambres	0,0	0,0	0,0	0,0	0,0	0,0	
Taxe sur les maisons de rendez-vous	0,0	0,0	0,0	0,0	0,0	0,0	
Taxe mise à dispo. du matériel de télécom	0,0	0,0	0,0	0,0	0,0	0,0	
Taxes diverses sur les entreprises	0,0	0,0	0,0	0,0	0,0	0,0	

Cluster (E)

	Comptes					Budget	Evolution
	2012	2013	2014	2015	2016	2017	2012-2016
Taxe sur l'autorisation de vendre du poisson	0,0	0,0	0,0	0,0	0,0	0,0	
Taxe sur les exploitations de taxis	0,0	0,0	0,0	0,0	0,0	0,0	
Taxe sur les enseignes, réclames lumineuses	0,4	0,4	0,4	0,5	0,5	0,5	4,4%
Taxe sur les panneaux publicitaires	0,4	0,3	0,4	0,4	0,3	0,5	-4,5%
Taxe sur la diffusion publicitaire	5,3	5,3	5,7	6,2	4,9	6,6	-2,0%
Taxe sur les panneaux directionnels	0,0	0,0	0,0	0,0	0,0	0,0	
Taxe de séjour	0,1	0,1	0,1	0,1	0,1	0,1	2,7%
Taxe sur les terrains de camping	0,3	0,3	0,3	0,2	0,3	0,3	-4,5%
Taxe sur les dépôts de matériaux	0,0	0,0	0,0	0,0	0,0	0,0	
Taxe sur les dépôts de mitraille	0,0	0,0	0,0	0,0	0,0	0,0	55,5%
Taxe annuelle établissements dangereux	0,0	0,0	0,0	0,0	0,0	0,0	6,5%
Autre taxe sur les établissements dangereux	0,0	0,0	0,0	0,0	0,0	0,0	
Taxe sur les banques	0,2	0,2	0,2	0,2	0,2	0,2	4,1%
Taxe sur les décharges	3,0	2,0	3,1	2,7	3,2	2,6	1,6%
Taxe sur les chambres	0,0	0,0	0,0	0,0	0,0	0,0	
Taxe sur les maisons de rendez-vous	0,0	0,0	0,0	0,0	0,0	0,0	
Taxe mise à dispo. du matériel de télécom	0,0	0,0	0,0	0,0	0,0	0,0	
Taxes diverses sur les entreprises	0,0	0,0	0,0	0,0	0,0	0,0	4,0%

Province (E)

	Comptes					Budget	Evolution
	2012	2013	2014	2015	2016	2017	2012-2016
Taxe sur l'autorisation de vendre du poisson	0,0	0,0	0,0	0,0	0,0	0,0	
Taxe sur les exploitations de taxis	0,0	0,1	0,1	0,1	0,0	0,1	-1,6%
Taxe sur les enseignes, réclames lumineuses	0,0	0,0	0,0	0,0	0,0	0,0	16,7%
Taxe sur les panneaux publicitaires	0,6	0,5	0,6	0,6	0,4	0,6	-8,4%
Taxe sur la diffusion publicitaire	5,5	5,4	5,3	5,7	5,1	6,4	-2,2%
Taxe sur les panneaux directionnels	0,0	0,0	0,0	0,0	0,0	0,0	-11,5%
Taxe de séjour	1,6	2,1	2,3	2,4	2,0	3,3	5,4%
Taxe sur les terrains de camping	0,0	0,0	0,0	0,0	0,0	0,0	0,1%
Taxe sur les dépôts de matériaux	0,0	0,0	0,0	0,0	0,0	0,0	
Taxe sur les dépôts de mitraille	0,0	0,0	0,0	0,0	0,0	0,0	-34,6%
Taxe annuelle établissements dangereux	0,0	0,0	0,0	0,0	0,0	0,0	-0,9%
Autre taxe sur les établissements dangereux	0,0	0,0	0,0	0,0	0,0	0,0	
Taxe sur les banques	0,3	0,3	0,5	0,4	0,4	0,5	6,2%
Taxe sur les décharges	2,8	2,2	2,9	2,8	2,9	1,6	1,4%
Taxe sur les chambres	0,0	0,0	0,0	0,0	0,0	0,0	
Taxe sur les maisons de rendez-vous	0,0	0,0	0,0	0,0	0,0	0,0	
Taxe mise à dispo. du matériel de télécom	0,0	0,0	0,0	0,0	0,0	0,0	
Taxes diverses sur les entreprises	0,0	0,1	0,1	0,1	0,0	1,3	4,7%

Région (E)

	Comptes					Budget	Evolution
	2012	2013	2014	2015	2016	2017	2012-2016
Taxe sur l'autorisation de vendre du poisson	0,0	0,0	0,0	0,0	0,0	0,0	
Taxe sur les exploitations de taxis	0,0	0,0	0,0	0,0	0,0	0,1	-1,6%
Taxe sur les enseignes, réclames lumineuses	0,7	0,7	0,8	0,9	0,9	0,9	4,0%
Taxe sur les panneaux publicitaires	1,3	1,4	1,5	1,6	1,5	1,7	5,1%
Taxe sur la diffusion publicitaire	6,6	6,5	7,3	7,2	6,7	8,2	0,6%
Taxe sur les panneaux directionnels	0,0	0,0	0,0	0,0	0,0	0,0	0,2%
Taxe de séjour	1,0	1,1	1,2	1,3	1,3	1,5	7,2%
Taxe sur les terrains de camping	0,4	0,4	0,4	0,4	0,4	0,4	-3,7%
Taxe sur les dépôts de matériaux	0,0	0,0	0,0	0,0	0,0	0,0	20,4%
Taxe sur les dépôts de mitraille	0,0	0,0	0,0	0,0	0,0	0,1	5,3%
Taxe annuelle établissements dangereux	0,1	0,1	0,2	0,2	0,2	0,2	5,6%
Autre taxe sur les établissements dangereux	0,1	0,0	0,0	0,0	0,0	0,0	-40,6%
Taxe sur les banques	0,4	0,5	0,6	0,6	0,6	0,6	7,4%
Taxe sur les décharges	0,8	0,6	0,8	0,8	0,9	0,7	3,6%
Taxe sur les chambres	0,1	0,1	0,1	0,1	0,1	0,1	-9,5%
Taxe sur les maisons de rendez-vous	0,0	0,0	0,0	0,0	0,0	0,0	
Taxe mise à dispo. du matériel de télécom	0,0	0,0	0,0	0,0	0,0	0,0	
Taxes diverses sur les entreprises	4,4	4,2	3,4	4,3	3,9	4,4	-2,6%



COURT-SAINT-ETIENNE

	Comptes					Budget	Evolution
	2012	2013	2014	2015	2016	2017	2012-2016
Taxes sur les spectacles et divertissements	0,0	0,0	0,0	0,0	0,0	0,0	
Taxe sur les spectacles	0,0	0,0	0,0	0,0	0,0	0,0	
Taxe sur les bals publics	0,0	0,0	0,0	0,0	0,0	0,0	
Taxe sur les instruments de musique, de télé	0,0	0,0	0,0	0,0	0,0	0,0	
Taxe sur le port de masques	0,0	0,0	0,0	0,0	0,0	0,0	
Taxe sur les jeux de quilles	0,0	0,0	0,0	0,0	0,0	0,0	
Taxe appareils de jeux non automatiques	0,0	0,0	0,0	0,0	0,0	0,0	
Taxe sur les jeux et paris	0,0	0,0	0,0	0,0	0,0	0,0	
Taxe sur les locations de bateaux	0,0	0,0	0,0	0,0	0,0	0,0	
Taxe sur la location d'animaux de selle	0,0	0,0	0,0	0,0	0,0	0,0	
Taxe sur les lunaparks	0,0	0,0	0,0	0,0	0,0	0,0	
Taxe sur les manifestations sportives	0,0	0,0	0,0	0,0	0,0	0,0	
Taxes diverses sur les spectacles	0,0	0,0	0,0	0,0	0,0	0,0	
Taxes sur l'occupation du domaine public	1,4	1,1	1,4	1,3	1,5	1,4	2,3%
Taxe droits d'emplacement sur les marchés	1,4	1,1	1,4	1,3	1,5	1,3	2,3%
Taxe sur les forains	0,0	0,0	0,0	0,0	0,0	0,0	
Taxe de droits de quai	0,0	0,0	0,0	0,0	0,0	0,0	
Taxe sur le placement de terrasses	0,0	0,0	0,0	0,0	0,0	0,0	
Taxe sur les parkings	0,0	0,0	0,0	0,0	0,0	0,1	
Taxe sur le stationnement des taxis	0,0	0,0	0,0	0,0	0,0	0,0	

Cluster (E)

	Comptes					Budget	Evolution
	2012	2013	2014	2015	2016	2017	2012-2016
Taxes sur les spectacles et divertissements	0,1	0,0	0,0	0,0	0,0	0,0	
Taxe sur les spectacles	0,0	0,0	0,0	0,0	0,0	0,0	
Taxe sur les bals publics	0,1	0,0	0,0	0,0	0,0	0,0	
Taxe sur les instruments de musique, de télé	0,0	0,0	0,0	0,0	0,0	0,0	
Taxe sur le port de masques	0,0	0,0	0,0	0,0	0,0	0,0	
Taxe sur les jeux de quilles	0,0	0,0	0,0	0,0	0,0	0,0	
Taxe appareils de jeux non automatiques	0,0	0,0	0,0	0,0	0,0	0,0	
Taxe sur les jeux et paris	0,0	0,0	0,0	0,0	0,0	0,0	
Taxe sur les locations de bateaux	0,0	0,0	0,0	0,0	0,0	0,0	
Taxe sur la location d'animaux de selle	0,0	0,0	0,0	0,0	0,0	0,0	
Taxe sur les lunaparks	0,0	0,0	0,0	0,0	0,0	0,0	
Taxe sur les manifestations sportives	0,0	0,0	0,0	0,0	0,0	0,0	
Taxes diverses sur les spectacles	0,0	0,0	0,0	0,0	0,0	0,0	
Taxes sur l'occupation du domaine public	1,9	1,8	0,7	0,8	0,7	0,8	-21,5%
Taxe droits d'emplacement sur les marchés	0,6	0,5	0,5	0,5	0,5	0,6	-2,6%
Taxe sur les forains	0,1	0,1	0,1	0,0	0,1	0,1	-6,9%
Taxe de droits de quai	0,0	0,0	0,0	0,0	0,0	0,0	
Taxe sur le placement de terrasses	0,0	0,0	0,0	0,0	0,0	0,0	-17,1%
Taxe sur les parkings	0,0	0,0	0,0	0,1	0,1	0,0	13,8%
Taxe sur le stationnement des taxis	0,0	0,0	0,0	0,0	0,0	0,0	

Province (E)

	Comptes					Budget	Evolution
	2012	2013	2014	2015	2016	2017	2012-2016
Taxes sur les spectacles et divertissements	2,4	2,4	2,5	2,9	3,3	3,9	8,1%
Taxe sur les spectacles	2,4	2,4	2,5	2,9	3,2	3,8	8,2%
Taxe sur les bals publics	0,0	0,0	0,0	0,1	0,1	0,1	5,5%
Taxe sur les instruments de musique, de télé	0,0	0,0	0,0	0,0	0,0	0,0	
Taxe sur le port de masques	0,0	0,0	0,0	0,0	0,0	0,0	
Taxe sur les jeux de quilles	0,0	0,0	0,0	0,0	0,0	0,0	
Taxe appareils de jeux non automatiques	0,0	0,0	0,0	0,0	0,0	0,0	
Taxe sur les jeux et paris	0,0	0,0	0,0	0,0	0,0	0,0	
Taxe sur les locations de bateaux	0,0	0,0	0,0	0,0	0,0	0,0	
Taxe sur la location d'animaux de selle	0,0	0,0	0,0	0,0	0,0	0,0	
Taxe sur les lunaparks	0,0	0,0	0,0	0,0	0,0	0,0	
Taxe sur les manifestations sportives	0,0	0,0	0,0	0,0	0,0	0,0	
Taxes diverses sur les spectacles	0,0	0,0	0,0	0,0	0,0	0,0	
Taxes sur l'occupation du domaine public	8,8	8,4	9,6	9,5	9,9	9,0	3,1%
Taxe droits d'emplacement sur les marchés	2,0	1,9	2,0	2,0	1,7	1,8	-4,0%
Taxe sur les forains	0,2	0,2	0,2	0,2	0,2	0,2	-1,9%
Taxe de droits de quai	0,0	0,0	0,0	0,0	0,0	0,0	
Taxe sur le placement de terrasses	0,1	0,1	0,1	0,1	0,1	0,1	9,2%
Taxe sur les parkings	4,5	4,1	4,5	4,1	4,7	4,7	0,8%
Taxe sur le stationnement des taxis	0,0	0,0	0,0	0,0	0,0	0,0	

Région (E)

	Comptes					Budget	Evolution
	2012	2013	2014	2015	2016	2017	2012-2016
Taxes sur les spectacles et divertissements	1,3	1,2	1,2	1,3	1,4	1,5	1,4%
Taxe sur les spectacles	1,2	1,1	1,0	1,1	1,2	1,3	0,7%
Taxe sur les bals publics	0,1	0,1	0,1	0,1	0,1	0,1	2,1%
Taxe sur les instruments de musique, de télé	0,0	0,0	0,0	0,0	0,0	0,0	
Taxe sur le port de masques	0,0	0,0	0,0	0,0	0,0	0,0	
Taxe sur les jeux de quilles	0,0	0,0	0,0	0,0	0,0	0,0	3,5%
Taxe appareils de jeux non automatiques	0,0	0,0	0,0	0,0	0,0	0,0	
Taxe sur les jeux et paris	0,0	0,0	0,0	0,0	0,0	0,0	0,0%
Taxe sur les locations de bateaux	0,0	0,1	0,1	0,1	0,1	0,1	15,2%
Taxe sur la location d'animaux de selle	0,0	0,0	0,0	0,0	0,0	0,0	
Taxe sur les lunaparks	0,0	0,0	0,0	0,0	0,0	0,0	
Taxe sur les manifestations sportives	0,0	0,0	0,0	0,0	0,0	0,0	
Taxes diverses sur les spectacles	0,0	0,0	0,0	0,0	0,0	0,0	1,7%
Taxes sur l'occupation du domaine public	7,3	7,0	7,6	7,9	8,2	8,0	2,9%
Taxe droits d'emplacement sur les marchés	2,0	2,0	2,0	1,9	1,8	1,9	-2,7%
Taxe sur les forains	0,3	0,3	0,3	0,3	0,3	0,3	-3,2%
Taxe de droits de quai	0,0	0,0	0,0	0,0	0,0	0,0	-5,7%
Taxe sur le placement de terrasses	0,2	0,2	0,2	0,2	0,2	0,2	5,4%
Taxe sur les parkings	3,9	3,7	4,2	4,6	5,0	4,8	6,1%
Taxe sur le stationnement des taxis	0,0	0,0	0,0	0,0	0,0	0,0	-47,4%



	COURT-SAINT-ETIENNE							Cluster (E)						
	Comptes					Budget	Evolution	Comptes					Budget	Evolution
	2012	2013	2014	2015	2016	2017	2012-2016	2012	2013	2014	2015	2016	2017	2012-2016
Taxe sur les kiosques, les baraques à frites	0,0	0,0	0,0	0,0	0,0	0,0		0,0	0,1	0,0	0,1	0,1	0,1	2,0%
Taxe sur l'exploitation des plages	0,0	0,0	0,0	0,0	0,0	0,0		0,0	0,0	0,0	0,0	0,0	0,0	
Taxe sur les photographes et filmeurs	0,0	0,0	0,0	0,0	0,0	0,0		0,0	0,0	0,0	0,0	0,0	0,0	
Taxe sur pompes à essence, air comprimé	0,0	0,0	0,0	0,0	0,0	0,0		0,0	0,0	0,0	0,0	0,0	0,0	
Taxe sur les distributeurs automatiques	0,0	0,0	0,0	0,0	0,0	0,0		0,0	0,0	0,0	0,0	0,0	0,0	
Taxe occup. diverses de la voie publique	0,0	0,0	0,0	0,0	0,0	0,0		0,0	0,0	0,0	0,0	0,0	0,0	10,4%
Taxe sur les appareils de (dé)chargement	0,0	0,0	0,0	0,0	0,0	0,0		0,0	0,0	0,0	0,0	0,0	0,0	
Taxes diverses	0,0	0,0	0,0	0,0	0,0	0,0		1,2	1,1	0,0	0,0	0,0	0,1	-62,8%
Taxes sur le patrimoine	0,2	0,7	0,8	3,0	0,6	4,0	38,1%	3,6	4,1	4,5	5,4	5,1	6,3	9,0%
Taxe sur le patrimoine mobilier	0,0	0,0	0,0	0,0	0,0	0,0		0,0	0,0	0,0	0,0	0,0	0,0	
Taxe sur la construction, l'aménagement	0,0	0,0	0,0	0,0	0,0	0,0		0,3	0,4	0,3	0,2	0,3	0,4	-4,4%
Taxe sur les balcons, loggias et marquises	0,0	0,0	0,0	0,0	0,0	0,0		0,0	0,0	0,0	0,0	0,0	0,0	
Taxe sur les gouttières et gargouilles	0,0	0,0	0,0	0,0	0,0	0,0		0,0	0,0	0,0	0,0	0,0	0,0	
Taxe sur les entrées de caves	0,0	0,0	0,0	0,0	0,0	0,0		0,0	0,0	0,0	0,0	0,0	0,0	
Taxe sur les portes cochères	0,0	0,0	0,0	0,0	0,0	0,0		0,0	0,0	0,0	0,0	0,0	0,0	
Taxe sur les grillages et les clôtures	0,0	0,0	0,0	0,0	0,0	0,0		0,0	0,0	0,0	0,0	0,0	0,0	
Taxe sur les chalets de vacances, caravanes	0,0	0,0	0,0	0,0	0,0	0,0		0,0	0,0	0,0	0,0	0,0	0,0	
Taxe sur les terrains à bâtir non bâtis	0,0	0,6	0,6	0,0	0,0	0,6		0,5	0,5	0,6	0,7	0,8	0,9	11,1%
Taxe sur les antennes extérieures	0,0	0,0	0,0	0,0	0,0	0,0		0,6	1,3	1,1	1,1	1,1	1,0	16,7%
Taxe sur l'absence de place de parking	0,0	0,0	0,0	0,0	0,0	0,0		0,0	0,0	0,0	0,0	0,0	0,3	
	Province (E)							Région (E)						
	Comptes					Budget	Evolution	Comptes					Budget	Evolution
	2012	2013	2014	2015	2016	2017	2012-2016	2012	2013	2014	2015	2016	2017	2012-2016
Taxe sur les kiosques, les baraques à frites	0,1	0,1	0,0	0,1	0,1	0,1	5,1%	0,1	0,1	0,1	0,1	0,1	0,1	0,4%
Taxe sur l'exploitation des plages	0,0	0,0	0,0	0,0	0,0	0,0		0,0	0,0	0,0	0,0	0,0	0,0	
Taxe sur les photographes et filmeurs	0,0	0,0	0,0	0,0	0,0	0,0		0,0	0,0	0,0	0,0	0,0	0,0	
Taxe sur pompes à essence, air comprimé	0,0	0,0	0,0	0,0	0,0	0,0		0,0	0,0	0,0	0,0	0,0	0,0	
Taxe sur les distributeurs automatiques	0,0	0,0	0,0	0,0	0,0	0,0		0,0	0,0	0,0	0,0	0,0	0,0	22,5%
Taxe occup. diverses de la voie publique	1,7	1,7	2,1	2,9	3,0	2,1	15,0%	0,6	0,5	0,6	0,7	0,6	0,6	3,5%
Taxe sur les appareils de (dé)chargement	0,0	0,0	0,0	0,0	0,0	0,0		0,0	0,0	0,0	0,0	0,0	0,0	
Taxes diverses	0,3	0,3	0,7	0,2	0,2	0,1	-2,4%	0,2	0,2	0,3	0,2	0,2	0,1	-3,0%
Taxes sur le patrimoine	7,4	8,7	8,2	9,7	9,4	11,7	6,2%	7,1	7,9	8,2	9,0	9,2	10,9	6,7%
Taxe sur le patrimoine mobilier	0,0	0,0	0,0	0,0	0,0	0,0		0,0	0,0	0,0	0,0	0,0	0,0	
Taxe sur la construction, l'aménagement	3,1	1,6	1,6	1,6	1,4	1,6	-18,3%	0,5	0,3	0,3	0,3	0,3	0,3	-12,8%
Taxe sur les balcons, loggias et marquises	0,0	0,0	0,0	0,0	0,0	0,0		0,0	0,0	0,0	0,0	0,0	0,0	
Taxe sur les gouttières et gargouilles	0,0	0,0	0,0	0,0	0,0	0,0		0,0	0,0	0,0	0,0	0,0	0,0	
Taxe sur les entrées de caves	0,0	0,0	0,0	0,0	0,0	0,0		0,0	0,0	0,0	0,0	0,0	0,0	
Taxe sur les portes cochères	0,0	0,0	0,0	0,0	0,0	0,0		0,0	0,0	0,0	0,0	0,0	0,0	
Taxe sur les grillages et les clôtures	0,0	0,0	0,0	0,0	0,0	0,0		0,0	0,0	0,0	0,0	0,0	0,0	
Taxe sur les chalets de vacances, caravanes	0,0	0,0	0,0	0,0	0,0	0,0		0,1	0,1	0,1	0,1	0,1	0,1	6,3%
Taxe sur les terrains à bâtir non bâtis	0,8	0,9	1,0	1,0	0,8	1,0	-0,8%	0,5	0,5	0,6	0,6	0,6	0,7	4,1%
Taxe sur les antennes extérieures	0,2	0,8	0,5	0,5	0,5	0,6	26,1%	0,7	1,0	0,3	0,3	0,3	0,9	-23,5%
Taxe sur l'absence de place de parking	0,1	0,2	0,1	0,2	0,3	0,2	22,3%	0,0	0,0	0,1	0,2	0,1	0,2	54,6%



COURT-SAINT-ETIENNE

	Comptes					Budget	Evolution
	2012	2013	2014	2015	2016	2017	2012-2016
Taxe biens exonérés temporairement du PRI	0,0	0,0	0,0	0,0	0,0	0,0	
Taxe sur les secondes résidences	0,2	0,1	0,2	0,5	0,6	0,5	38,1%
Taxe terrains non bâtis dans les dunes	0,0	0,0	0,0	0,0	0,0	0,0	
Taxe sur les immeubles inoccupés	0,0	0,0	0,0	2,5	0,0	2,9	
Taxe sur les ruines industrielles	0,0	0,0	0,0	0,0	0,0	0,0	
Taxe sur les bois et forêts	0,0	0,0	0,0	0,0	0,0	0,0	
Taxe sur les piscines privées	0,0	0,0	0,0	0,0	0,0	0,0	
Taxe sur les surfaces de bureau	0,0	0,0	0,0	0,0	0,0	0,0	
Taxe sur les locaux acte de commerce	0,0	0,0	0,0	0,0	0,0	0,0	
Taxe diverses sur le patrimoine	0,0	0,0	0,0	0,0	0,0	0,0	
Autres taxes	0,0	0,0	0,0	0,0	0,0	0,0	
Taxe sur le personnel de maison	0,0	0,0	0,0	0,0	0,0	0,0	
Taxe sur les chevaux de luxe	0,0	0,0	0,0	0,0	0,0	0,0	
Taxe sur les pigeonniers	0,0	0,0	0,0	0,0	0,0	0,0	
Taxe sur les chiens	0,0	0,0	0,0	0,0	0,0	0,0	
Taxe permis de chasse et port d'armes	0,0	0,0	0,0	0,0	0,0	0,0	
Taxe sur la tenderie	0,0	0,0	0,0	0,0	0,0	0,0	
Taxe sur les véhicules sans moteur	0,0	0,0	0,0	0,0	0,0	0,0	
Taxe sur les bicyclettes et les cyclomoteurs	0,0	0,0	0,0	0,0	0,0	0,0	
Taxe motocyclettes, bateaux de plaisance	0,0	0,0	0,0	0,0	0,0	0,0	

Cluster (E)

	Comptes					Budget	Evolution
	2012	2013	2014	2015	2016	2017	2012-2016
Taxe biens exonérés temporairement du PRI	0,0	0,0	0,0	0,0	0,0	0,0	
Taxe sur les secondes résidences	1,7	1,4	1,6	1,5	1,6	1,8	-1,4%
Taxe terrains non bâtis dans les dunes	0,0	0,0	0,0	0,0	0,0	0,0	
Taxe sur les immeubles inoccupés	0,5	0,4	0,2	0,7	0,8	0,6	14,5%
Taxe sur les ruines industrielles	0,0	0,0	0,0	0,0	0,0	0,0	
Taxe sur les bois et forêts	0,0	0,0	0,0	0,0	0,0	0,0	
Taxe sur les piscines privées	0,1	0,1	0,1	0,1	0,1	0,1	5,3%
Taxe sur les surfaces de bureau	0,0	0,0	0,0	0,0	0,0	0,0	
Taxe sur les locaux acte de commerce	0,0	0,0	0,0	0,0	0,0	0,0	
Taxe diverses sur le patrimoine	0,0	0,0	0,6	1,1	0,6	1,2	
Autres taxes	0,2	0,2	0,2	0,2	0,2	0,2	1,0%
Taxe sur le personnel de maison	0,0	0,0	0,0	0,0	0,0	0,0	
Taxe sur les chevaux de luxe	0,0	0,0	0,0	0,0	0,0	0,0	
Taxe sur les pigeonniers	0,0	0,0	0,0	0,0	0,0	0,0	
Taxe sur les chiens	0,0	0,0	0,0	0,0	0,0	0,0	-28,8%
Taxe permis de chasse et port d'armes	0,0	0,0	0,0	0,0	0,0	0,0	32,5%
Taxe sur la tenderie	0,0	0,0	0,0	0,0	0,0	0,0	
Taxe sur les véhicules sans moteur	0,0	0,0	0,0	0,0	0,0	0,0	
Taxe sur les bicyclettes et les cyclomoteurs	0,0	0,0	0,0	0,0	0,0	0,0	
Taxe motocyclettes, bateaux de plaisance	0,0	0,0	0,0	0,0	0,0	0,0	

Province (E)

	Comptes					Budget	Evolution
	2012	2013	2014	2015	2016	2017	2012-2016
Taxe biens exonérés temporairement du PRI	0,0	0,0	0,0	0,0	0,0	0,0	
Taxe sur les secondes résidences	0,8	0,8	0,7	0,8	0,7	1,0	-0,7%
Taxe terrains non bâtis dans les dunes	0,0	0,0	0,0	0,0	0,0	0,0	
Taxe sur les immeubles inoccupés	0,9	1,0	0,7	1,3	1,1	1,5	4,6%
Taxe sur les ruines industrielles	0,0	0,0	0,0	0,0	0,0	0,0	
Taxe sur les bois et forêts	0,0	0,0	0,0	0,0	0,0	0,0	
Taxe sur les piscines privées	0,3	0,3	0,3	0,4	0,3	0,3	1,8%
Taxe sur les surfaces de bureau	1,1	1,5	1,6	2,3	2,4	2,7	23,4%
Taxe sur les locaux acte de commerce	0,2	1,7	1,7	1,7	1,9	2,4	84,8%
Taxe diverses sur le patrimoine	0,0	0,0	0,0	0,0	0,0	0,3	
Autres taxes	0,1	0,2	0,2	0,2	0,2	0,2	10,6%
Taxe sur le personnel de maison	0,0	0,0	0,0	0,0	0,0	0,0	
Taxe sur les chevaux de luxe	0,0	0,0	0,0	0,0	0,0	0,0	
Taxe sur les pigeonniers	0,0	0,0	0,0	0,0	0,0	0,0	
Taxe sur les chiens	0,0	0,0	0,0	0,0	0,0	0,0	
Taxe permis de chasse et port d'armes	0,0	0,0	0,0	0,0	0,0	0,0	
Taxe sur la tenderie	0,0	0,0	0,0	0,0	0,0	0,0	
Taxe sur les véhicules sans moteur	0,0	0,0	0,0	0,0	0,0	0,0	
Taxe sur les bicyclettes et les cyclomoteurs	0,0	0,0	0,0	0,0	0,0	0,0	
Taxe motocyclettes, bateaux de plaisance	0,0	0,0	0,0	0,0	0,0	0,0	

Région (E)

	Comptes					Budget	Evolution
	2012	2013	2014	2015	2016	2017	2012-2016
Taxe biens exonérés temporairement du PRI	0,0	0,0	0,0	0,0	0,0	0,0	
Taxe sur les secondes résidences	3,6	3,7	4,1	4,1	4,2	4,2	3,8%
Taxe terrains non bâtis dans les dunes	0,0	0,0	0,0	0,0	0,0	0,0	
Taxe sur les immeubles inoccupés	0,9	1,0	1,2	1,5	1,6	2,0	14,4%
Taxe sur les ruines industrielles	0,0	0,0	0,0	0,0	0,0	0,0	
Taxe sur les bois et forêts	0,0	0,0	0,0	0,0	0,0	0,0	
Taxe sur les piscines privées	0,1	0,2	0,2	0,3	0,2	0,2	12,5%
Taxe sur les surfaces de bureau	0,2	0,2	0,2	0,3	0,3	0,4	15,2%
Taxe sur les locaux acte de commerce	0,4	0,7	0,7	1,0	1,0	1,1	21,1%
Taxe diverses sur le patrimoine	0,0	0,1	0,2	0,5	0,6	0,8	889,5%
Autres taxes	0,2	0,2	0,2	0,1	0,2	0,2	-5,0%
Taxe sur le personnel de maison	0,0	0,0	0,0	0,0	0,0	0,0	
Taxe sur les chevaux de luxe	0,0	0,0	0,0	0,0	0,0	0,0	-5,9%
Taxe sur les pigeonniers	0,1	0,1	0,0	0,0	0,0	0,0	
Taxe sur les chiens	0,0	0,0	0,0	0,0	0,0	0,0	8,5%
Taxe permis de chasse et port d'armes	0,0	0,0	0,0	0,0	0,0	0,0	51,8%
Taxe sur la tenderie	0,0	0,0	0,0	0,0	0,0	0,0	
Taxe sur les véhicules sans moteur	0,0	0,0	0,0	0,0	0,0	0,0	
Taxe sur les bicyclettes et les cyclomoteurs	0,0	0,0	0,0	0,0	0,0	0,0	
Taxe motocyclettes, bateaux de plaisance	0,0	0,0	0,0	0,0	0,0	0,0	-1,4%



COURT-SAINT-ETIENNE

	Comptes					Budget	Evolution
	2012	2013	2014	2015	2016	2017	2012-2016
Taxe sur le contrôle, le pressage du houblon	0,0	0,0	0,0	0,0	0,0	0,0	
Taxe sur les stands de tir	0,0	0,0	0,0	0,0	0,0	0,0	
Taxe sur les courts de tennis	0,0	0,0	0,0	0,0	0,0	0,0	
Taxe transport personnes en état d'ivresse	0,0	0,0	0,0	0,0	0,0	0,0	
Taxe communale à caractère général	0,0	0,0	0,0	0,0	0,0	0,0	
Taxe sur les terrains de golf	0,0	0,0	0,0	0,0	0,0	0,0	
Taxe sur les lâchers de pigeon	0,0	0,0	0,0	0,0	0,0	0,0	
Taxe sur les fausses alertes	0,0	0,0	0,0	0,0	0,0	0,0	
Amendes adm. transformées en taxes	0,0	0,0	0,0	0,0	0,0	0,0	
Taxes diverses	0,0	0,0	0,0	0,0	0,0	0,0	
Taxes Additionnelles	615	623	686	541	745	682	4,9%
Taxe additionnelle au précompte immobilier	254	261	274	264	278	291	2,3%
Taxe additionnelle à l' IPP	348	349	400	265	454	379	6,9%
Taxe add. à la taxe sur les automobiles	12,5	12,6	11,8	12,5	12,5	13,0	0,0%
Taxe add. à la taxe sur vélocycleurs	0,0	0,0	0,0	0,0	0,0	0,0	
Taxe add. à la taxe sur les motos, bateaux	0,0	0,0	0,0	0,0	0,0	0,0	
Taxe add. à la taxe véhicules sans moteur	0,0	0,0	0,0	0,0	0,0	0,0	
Taxe additionnelle à la taxe sur les chiens	0,0	0,0	0,0	0,0	0,0	0,0	
Taxes add. aux autres taxes provinciales	0,0	0,0	0,0	0,0	0,0	0,0	
Taxes add. aux taxes pour l'environnement	0,0	0,0	0,0	0,0	0,0	0,0	

Cluster (E)

	Comptes					Budget	Evolution
	2012	2013	2014	2015	2016	2017	2012-2016
Taxe sur le contrôle, le pressage du houblon	0,0	0,0	0,0	0,0	0,0	0,0	
Taxe sur les stands de tir	0,0	0,0	0,0	0,0	0,0	0,0	
Taxe sur les courts de tennis	0,0	0,0	0,0	0,0	0,0	0,0	3,3%
Taxe transport personnes en état d'ivresse	0,0	0,0	0,0	0,0	0,0	0,0	
Taxe communale à caractère général	0,0	0,0	0,0	0,0	0,0	0,0	
Taxe sur les terrains de golf	0,1	0,2	0,1	0,1	0,1	0,2	0,9%
Taxe sur les lâchers de pigeon	0,0	0,0	0,0	0,0	0,0	0,0	
Taxe sur les fausses alertes	0,0	0,0	0,0	0,0	0,0	0,0	
Amendes adm. transformées en taxes	0,0	0,0	0,0	0,0	0,0	0,0	
Taxes diverses	0,0	0,0	0,0	0,0	0,0	0,0	
Taxes Additionnelles	492	540	552	490	640	590	6,8%
Taxe additionnelle au précompte immobilier	201	208	206	222	216	230	1,9%
Taxe additionnelle à l' IPP	278	318	332	254	409	345	10,2%
Taxe add. à la taxe sur les automobiles	13,7	14,0	13,0	13,8	13,8	14,2	0,2%
Taxe add. à la taxe sur vélocycleurs	0,0	0,0	0,0	0,0	0,0	0,0	
Taxe add. à la taxe sur les motos, bateaux	0,0	0,0	0,0	0,0	0,0	0,0	
Taxe add. à la taxe véhicules sans moteur	0,0	0,0	0,0	0,0	0,0	0,0	
Taxe additionnelle à la taxe sur les chiens	0,0	0,0	0,0	0,0	0,0	0,0	
Taxes add. aux autres taxes provinciales	0,0	0,0	0,0	0,0	0,0	0,0	
Taxes add. aux taxes pour l'environnement	0,0	0,0	0,9	0,4	0,0	0,1	

Province (E)

	Comptes					Budget	Evolution
	2012	2013	2014	2015	2016	2017	2012-2016
Taxe sur le contrôle, le pressage du houblon	0,0	0,0	0,0	0,0	0,0	0,0	
Taxe sur les stands de tir	0,0	0,0	0,0	0,0	0,0	0,0	
Taxe sur les courts de tennis	0,0	0,0	0,0	0,0	0,0	0,0	-7,6%
Taxe transport personnes en état d'ivresse	0,0	0,0	0,0	0,0	0,0	0,0	
Taxe communale à caractère général	0,0	0,0	0,0	0,0	0,0	0,0	
Taxe sur les terrains de golf	0,1	0,1	0,1	0,1	0,2	0,2	7,1%
Taxe sur les lâchers de pigeon	0,0	0,0	0,0	0,0	0,0	0,0	
Taxe sur les fausses alertes	0,0	0,0	0,0	0,0	0,0	0,0	
Amendes adm. transformées en taxes	0,0	0,0	0,0	0,0	0,0	0,0	
Taxes diverses	0,0	0,0	0,0	0,0	0,0	0,0	
Taxes Additionnelles	575	614	621	570	723	668	5,9%
Taxe additionnelle au précompte immobilier	279	287	292	297	300	315	1,9%
Taxe additionnelle à l' IPP	283	313	315	259	409	339	9,7%
Taxe add. à la taxe sur les automobiles	13,6	13,7	12,7	13,5	14,0	13,9	0,7%
Taxe add. à la taxe sur vélocycleurs	0,0	0,0	0,0	0,0	0,0	0,0	
Taxe add. à la taxe sur les motos, bateaux	0,0	0,0	0,0	0,0	0,0	0,0	
Taxe add. à la taxe véhicules sans moteur	0,0	0,0	0,0	0,0	0,0	0,0	
Taxe additionnelle à la taxe sur les chiens	0,0	0,0	0,0	0,0	0,0	0,0	
Taxes add. aux autres taxes provinciales	0,0	0,0	0,0	0,0	0,0	0,0	
Taxes add. aux taxes pour l'environnement	0,0	0,0	0,6	0,4	0,0	0,1	

Région (E)

	Comptes					Budget	Evolution
	2012	2013	2014	2015	2016	2017	2012-2016
Taxe sur le contrôle, le pressage du houblon	0,0	0,0	0,0	0,0	0,0	0,0	
Taxe sur les stands de tir	0,0	0,0	0,0	0,0	0,0	0,0	
Taxe sur les courts de tennis	0,0	0,0	0,0	0,0	0,0	0,0	2,7%
Taxe transport personnes en état d'ivresse	0,0	0,0	0,0	0,0	0,0	0,0	
Taxe communale à caractère général	0,0	0,0	0,0	0,0	0,0	0,0	
Taxe sur les terrains de golf	0,0	0,0	0,0	0,0	0,0	0,0	14,4%
Taxe sur les lâchers de pigeon	0,0	0,0	0,0	0,0	0,0	0,0	
Taxe sur les fausses alertes	0,0	0,0	0,0	0,0	0,0	0,0	
Amendes adm. transformées en taxes	0,0	0,0	0,0	0,0	0,0	0,0	
Taxes diverses	0,0	0,0	0,0	0,0	0,0	0,0	-6,7%
Taxes Additionnelles	460	496	494	457	565	543	5,2%
Taxe additionnelle au précompte immobilier	219	229	226	234	233	254	1,6%
Taxe additionnelle à l' IPP	229	255	256	211	319	276	8,6%
Taxe add. à la taxe sur les automobiles	12,3	12,4	11,4	12,2	12,3	12,6	0,0%
Taxe add. à la taxe sur vélocycleurs	0,0	0,0	0,0	0,0	0,0	0,0	
Taxe add. à la taxe sur les motos, bateaux	0,0	0,0	0,0	0,0	0,0	0,0	
Taxe add. à la taxe véhicules sans moteur	0,0	0,0	0,0	0,0	0,0	0,0	
Taxe additionnelle à la taxe sur les chiens	0,0	0,0	0,0	0,0	0,0	0,0	
Taxes add. aux autres taxes provinciales	0,0	0,0	0,1	0,0	0,0	0,0	
Taxes add. aux taxes pour l'environnement	0,0	0,0	0,8	0,3	0,0	0,2	



COURT-SAINT-ETIENNE

	Comptes					Budget	Evolution
	2012	2013	2014	2015	2016	2017	2012-2016
Taxe additionnelle à la taxe sur taudis	0,0	0,0	0,0	0,0	0,0	0,0	
Taxes add. aux autres taxes régionales	0,0	0,0	0,0	0,0	0,0	0,0	
Autres contributions entreprises et ménages	2,3	3,6	4,3	5,9	4,9	3,6	21,6%
Indemnités pour les petits dommages	0,9	1,9	2,9	1,7	2,3	1,6	28,0%
Cotisations des mandataires pour la pension	1,2	1,2	1,2	1,3	1,5	1,5	5,2%
Amendes	0,2	0,5	0,1	2,9	0,9	0,4	46,4%
Dons manuels	0,0	0,0	0,0	0,0	0,0	0,0	
Contributions charges personnel détaché	0,0	0,0	0,0	0,0	0,0	0,0	
Autres contributions, ristournes	0,0	0,0	0,0	0,0	0,2	0,0	

Cluster (E)

	Comptes					Budget	Evolution
	2012	2013	2014	2015	2016	2017	2012-2016
Taxe additionnelle à la taxe sur taudis	0,0	0,0	0,0	0,0	0,0	0,0	
Taxes add. aux autres taxes régionales	0,0	0,0	0,0	0,0	0,0	0,0	
Autres contributions entreprises et ménages	7,4	7,5	6,3	7,1	7,5	7,0	0,5%
Indemnités pour les petits dommages	2,6	2,4	1,8	1,6	2,8	1,3	1,7%
Cotisations des mandataires pour la pension	1,6	1,6	1,6	1,6	1,7	1,7	1,6%
Amendes	0,5	0,9	0,3	1,0	0,8	0,6	9,0%
Dons manuels	0,2	0,2	0,2	0,2	0,2	0,2	-1,2%
Contributions charges personnel détaché	0,1	0,1	0,2	0,1	0,0	0,0	-27,0%
Autres contributions, ristournes	2,4	2,3	2,2	2,5	2,1	3,2	-3,0%

Province (E)

	Comptes					Budget	Evolution
	2012	2013	2014	2015	2016	2017	2012-2016
Taxe additionnelle à la taxe sur taudis	0,0	0,0	0,0	0,0	0,0	0,0	
Taxes add. aux autres taxes régionales	0,0	0,0	0,0	0,0	0,0	0,0	
Autres contributions entreprises et ménages	6,6	6,8	6,8	7,1	10,4	9,3	12,1%
Indemnités pour les petits dommages	2,6	2,3	2,1	2,1	2,4	1,7	-2,0%
Cotisations des mandataires pour la pension	1,2	1,2	1,2	1,2	1,2	1,1	0,4%
Amendes	0,7	1,0	0,5	1,0	3,1	3,5	43,7%
Dons manuels	0,1	0,1	0,1	0,1	0,1	0,1	1,1%
Contributions charges personnel détaché	0,8	0,7	0,7	0,7	0,8	0,7	0,3%
Autres contributions, ristournes	1,2	1,6	2,3	2,0	2,8	2,3	24,5%

Région (E)

	Comptes					Budget	Evolution
	2012	2013	2014	2015	2016	2017	2012-2016
Taxe additionnelle à la taxe sur taudis	0,0	0,0	0,0	0,0	0,0	0,0	
Taxes add. aux autres taxes régionales	0,0	0,0	0,2	0,0	0,0	0,0	
Autres contributions entreprises et ménages	11,3	10,7	10,8	10,8	11,2	11,0	-0,3%
Indemnités pour les petits dommages	3,2	2,7	2,9	2,5	2,4	2,2	-6,8%
Cotisations des mandataires pour la pension	1,2	1,2	1,2	1,1	1,2	1,2	0,0%
Amendes	0,6	0,8	0,8	1,1	1,6	2,1	26,7%
Dons manuels	0,0	0,0	0,0	0,0	0,0	0,0	0,7%
Contributions charges personnel détaché	2,1	1,9	2,0	2,2	1,9	1,8	-3,0%
Autres contributions, ristournes	4,1	4,1	4,0	3,9	4,0	3,6	-0,7%



Description du détail des dépenses de fonctionnement

Sur la base des fichiers comptables électroniques, un détail complet des coûts liés aux dépenses de fonctionnement est réalisé. Ces coûts spécifiques correspondent aux codes économiques et descriptions suivants:

- 121-xx Remboursement de frais et indemnités de service
- 122-xx Honoraires et indemnités de personnel étranger administratif
- 123-xx Dépenses de fonctionnement administratif
- 124-xx Dépenses de fonctionnement technique
- 125-xx Dépenses pour le fonctionnement des bâtiments
- 126-xx Loyers et charges locatives des immeubles loués
- 127-xx Dépenses de fonctionnement des véhicules
- 128-xx Frais de gestion financière
- 129-xx Commission des emprunts publics
- 140-xx Dépenses de fonctionnement de la voirie et des cours d'eau

Description du détail de la fiscalité locale

Sur la base des fichiers comptables électroniques, un détail complet des revenus liés à la fiscalité locale est réalisé. Ces revenus spécifiques correspondent aux codes économiques et description suivants:

- 361-xx Taxes sur les prestations administratives
- 362-xx Taxes de remboursement
- 363-xx Taxes sur les prestations d'hygiène publique
- 364-xx Taxes sur les entreprises industrielles, commerces et agricoles
- 365-xx Taxes sur les spectacles et divertissements
- 366-xx Taxes et redevances sur l'occupation du domaine public
- 367-xx Taxes sur le patrimoine
- 368-xx Autres taxes
- 371-xx Additionnels des impôts
- 380-xx Autres contributions des entreprises et des ménages